

# PROCATALOGO

OFFERTE SPECIALI NOVEMBRE 2025 - MARZO 2026



## PT-E

Il futuro dell'igiene e profilassi dentale



### TENDENZE

**PT-E:** il futuro dell'igiene e profilassi dentale

### FOCUS

**SMILE 2:** il rivoluzionario scanner intraorale

### SPOTLIGHT

**TRAINING CENTER:** formarsi per eccellere

## Promuoviamo la cultura dell'eccellenza. Ogni giorno, in ogni scelta.

Innovare non significa solo proporre novità, ma saper riconoscere ciò che funziona davvero e accompagnare i professionisti nelle decisioni che fanno la differenza.

È su questa convinzione che si fonda il lavoro quotidiano di Carlo De Giorgi: un impegno costante nel selezionare, consigliare e affiancare con competenza tutti coloro che operano nei settori dentale, medicale, orafico, estetico, fitness e veterinario.

Ogni prodotto che scegliamo, ogni servizio che offriamo, ogni percorso formativo che attiviamo nasce da una profonda conoscenza del mercato, da una lunga esperienza sul campo e dalla volontà di promuovere una vera **cultura dell'eccellenza**.

Essere al fianco dei nostri clienti significa molto più che fornire attrezzature: significa diventare partner affidabili nelle scelte tecniche, nelle sfide quotidiane, nell'evoluzione professionale.

Con questa visione, abbiamo creato un ecosistema di strumenti, formazione e assistenza in grado di offrire soluzioni realmente utili, aggiornate, sostenibili e all'avanguardia.

In questo contesto, il **Carlo De Giorgi Training Center** è il punto di incontro ideale tra teoria e pratica: un luogo dove ogni corso è pensato per trasferire competenze concrete e migliorare la qualità della prestazione clinica. Non un'aggiunta, ma un'estensione naturale della nostra missione.

Questo procatologo è il frutto del nostro modo di lavorare: **ascoltare, selezionare, accompagnare**, sempre con lo sguardo rivolto alla qualità e al futuro.

Carlo De Giorgi. L'eccellenza nelle scelte.

Andrea De Giorgi  
Sales Manager Italia



# INDICE

## FOCUS

- 04 PT-E
- 08 PT-B
- 12 PT-A
- 17 AP-B
- 19 AP-A
- 21 AP-H
- 24 RICAMBI PER SISTEMI DI IGIENE E PROFILASSI
- 25 POLVERI PROFILASSI
- 29 SMILE 2
- 32 AI RAY
- 35 I-SCAN, FREE SCAN, I-SENSOR
- 40 LX-16 PLUS
- 42 FI-P+FI-G
- 47 C-BLADE CUTTER
- 49 ENDO 3: IRRIGAZIONE PIÙ EFFICIENTE

## INDISPENSABILE

- 54 IMPLANTER
- 56 SURGIC STAR
- 58 PIEZOCHIRURGIA
- 62 INGRANDIMENTO
- 62 SBIANCAMENTO DENTALE
- 64 LOCALIZZATORI APICALI
- 66 DENTAL ANESTHESIA DEVICE
- 72 CONTRANGOLI, TURBINE & MANIPOLI
- 74 IGIENE DENTALE
- 77 INSERTI PER ABLATORI
- 80 LAMPADE A LED
- 83 TELECAMERE INTRAORALE
- 84 SICUREZZA E PREVENZIONE
- 86 STERILIZZAZIONE
- 87 LAVATRICI AD ULTRASUONI
- 89 ELETTROBISTURI

- 92 LABORATORIO
- 98 RIUNITO DENTALE & POLTRONA PORTATILI
- 100 ARREDAMENTO STUDIO

## PLUS

- 102 FORMAZIONE

## CONDIZIONI DI VENDITA

### VALIDITÀ:

Le presenti condizioni vendita annullano e sostituiscono le precedenti e possono essere suscettibili di variazioni.

### PREZZI:

Sono espressi in Euro e si intendono I.V.A esclusa.

### CONSEGNA:

Franco destino con mezzo a nostra scelta.

### RECLAMI:

Eventuali contestazioni andranno inoltrate all'indirizzo mail: [info@degiorgi.it](mailto:info@degiorgi.it)

### RISERVA IN BOLLA

Il destinatario ha l'obbligo di apporre la riserva in bolla per errata quantità o danni apparenti (Art. 1693 - Codice Civile) e ha 8 giorni per segnalare eventuali vizi occulti (Art. 1698 Codice Civile).

### DIRITTO DI RECESSO

Il destinatario ha la possibilità di recedere dall'acquisto entro 14 giorni dalla consegna, restituendo il prodotto al pari del nuovo ed ottenendo il rimborso dell'importo pagato. Le spese di restituzione sono a suo carico. Sono esclusi beni personalizzati, sigillati aperti o deperibili.

# PT-E

Tecnologia intelligente al servizio del cliente:  
funzionalità e pulizia mai così intuitive



## Doppio sistema di riscaldamento

nella modalità Scaling e Air Polishing, il manipolo ultrasonico e l'Air Polishing erogano acqua calda regolabile da 25° a 40°, migliorando l'efficacia del trattamento e garantendo il maggiore comfort per il paziente



## Nuovo design dell'ugello

assicura una distribuzione più uniforme dell'acqua, e meno pressione all'impatto, per un funzionamento silenzioso ed un'esperienza ottimale per il paziente



## Manipolo Air Flow con luce a LED integrata

unico nel suo genere: visibilità ottima e massima precisione nel trattamento



## Manipoli in lega di titanio

leggeri, resistenti e antiscivolo, per una presa stabile e confortevole.



## Sei modalità ad ultrasuoni

progettate per soddisfare le più disparate esigenze cliniche

G Mode: ultra scaling, scaling delicato.

P Mode: trattamento parodontale, manutenzione degli impianti.

E Mode: trattamento endodontico, irrigazione endodontica



## Dispenser della polvere illuminato

la luce LED consente un riscontro immediato sul tipo di polvere in uso, semplificando le operazioni cliniche

Luce bianca: polvere di bicarbonato.  
Luce verde: polvere di eritritolo o glicina.



# Specifiche tecniche

## Il futuro dell'igiene e della profilassi dentale

PT-E unisce potenza, precisione e comfort in un'interfaccia intuitiva e compatta, offrendo al professionista uno strumento completo e affidabile per ogni trattamento di igiene dentale. Dotato di sei modalità ad ultrasuoni, è progettato per rispondere alle esigenze cliniche più diversificate con precisione ed efficacia.



Air-Polishing



Perio



Endo



Pulizia impianti

### PT-E

~~€ 9.100,00~~

€ 6.399,00

Codice prodotto

574/00



Acqua riscaldata – per le  
modalità Air Polishing e Scaling

### Sistema Air-Polish:



Dotato di sistema  
anti intasamento.



Dotato di Micro - Ugello

### Pedale di controllo multifunzione:



Modalità con acqua



Modalità senza acqua



Multifunzionale

**BOOST** Rapida rimozione  
del tartaro

### Mix di punte ultrasoniche

Compatibili EMS®

|                        |        |         |         |
|------------------------|--------|---------|---------|
| Punte titanio          | P33 x2 | P50L x2 | P50R x2 |
|                        | P56 x2 | P58 x2  | P59 x2  |
| Punte pulizia impianti | P94 x1 | P95 x1  |         |
| Punte endo             | E60 x2 |         |         |
| Punte scaling          | G4 x2  |         |         |
| Punte perio            | P1 x2  | P9 x2   |         |

## Carrello PT-E

Appositamente progettato per integrarsi perfettamente con il sistema di profilassi Woodpecker PT-E, riprende le linee della base e dei manipoli per una perfetta continuità estetica e funzionale.

Design esclusivo in edizione limitata – colore titanio (disponibile su richiesta anche in bianco)

- L'estetica pulita e funzionale, garantisce un'estrema facilità di pulizia.
- Massima ergonomia, manovrabilità.
- Provisto di slot di stoccaggio per dispenser e polveri.

### Accessori in dotazione

|  |           |
|--|-----------|
| Manipolo ablatore LED YZ-3L                    | x 2       |
| Inseri ablatore in dotazione                   | x 22      |
| Manipolo sbiancatore sopragengivale AP-3L      | x 1       |
| Manipolo sbiancatore subgengivale AP-3M        | x 1       |
| Puntali sottogengivali perio                   | x 10      |
| Serbatoio per H <sub>2</sub> O                 | 1400ml    |
| Dispenser polveri sopragengivale               | x 1       |
| Dispenser polveri sottogengivale               | x 1       |
| Pedale multifunzione Wireless                  | x 1       |
| Box di sterilizzazione                         | x 3       |
| Chiave dinamometrica                           | x 2       |
| Easy fill - dosaggio controllato delle polveri | x 1       |
| Adattatore air flow PT-E                       | 1 x 125gr |
| Valigia di trasporto                           | x 1       |

### Carrello PT-E

~~€ 700,00~~

€ 499,00

Codice prodotto

972/00



## La visione della **Dott.ssa Denise Calzolari** sul futuro dell'igiene orale con il sistema **PT-E**

**Igienista dentale, formatrice e consulente in comunicazione clinica e personal branding**

Tra le prime professioniste in Italia ad utilizzare il sistema PT-E Woodpecker, la Dott.ssa Calzolari ha contribuito al miglioramento di alcuni aspetti tecnici e operativi del prodotto, portando la propria esperienza clinica e la sua attenzione per l'ergonomia di lavoro ed il comfort del paziente.

**Lei ha già provato ed utilizza con successo il sistema PT-E. Quali sono secondo Lei i vantaggi principali che un professionista può ottenere dall'utilizzo di questa macchina?**

Utilizzo da tempo il sistema PT-E Woodpecker, una tecnologia più evoluta rispetto al PT-A e al PT-B, e posso dire che rappresenta un vero salto di qualità per chi lavora in ambito preventivo e parodontale. È un sistema intuitivo, preciso e multifunzionale, che consente di gestire l'intera seduta con grande ergonomia e comfort operativo. La combinazione tra potenza controllata, flusso d'acqua riscaldato e gestione intelligente delle vibrazioni permette trattamenti accurati ma estremamente delicati sui tessuti. Uno dei vantaggi principali è proprio la possibilità di personalizzare ogni fase del trattamento, dalla rimozione del biofilm al debridement del tartaro, in modo fluido e rispettoso della sensibilità del paziente.

**Può parlarci delle moderne tecniche utilizzate nel campo dell'igiene orale?**

Oggi l'igiene orale si fonda su un approccio minimamente invasivo, in cui la rimozione del biofilm e del tartaro avviene in modo selettivo e controllato.

Le moderne metodiche si basano sull'uso di polveri molto sottili (glicina, eritritolo, tagatosio) per il biofilm sopra e sottogengivale, e di strumenti piezoelettrici di ultima generazione per la rimozione del tartaro.

L'obiettivo non è "raschiare", ma preservare i tessuti e mantenere le superfici radicolari lisce e integre. Con il PT-E, grazie alla sua precisione e alla risposta stabile delle punte, si riesce a lavorare in modo altamente selettivo e rispettoso del parodonto, migliorando il comfort e i risultati clinici nel tempo.

**Quali sono quindi le caratteristiche che fanno preferire il PT-E rispetto alla concorrenza?**

Il PT-E si distingue per personalizzazione del lavoro e cura dell'esperienza del paziente.

Offre una gestione digitale della potenza e dell'acqua, un'interfaccia intuitiva e manipoli estremamente leggeri e bilanciati. È anche molto semplice da mantenere!

A questo si aggiunge un aspetto che considero fondamentale: il rapporto qualità-prezzo davvero equilibrato, soprattutto considerando le prestazioni cliniche che offre.



Si laurea in Igiene Dentale all'Università di Ferrara nel 2008 con 110/110.

Lavora come libera professionista a Ferrara dal Dott. Cassai Enrico e a Sermide dal Dott. Cavallini Filippo.

Dal 2009 al 2015 è stata titolare del Tirocinio Guidato presso il Corso di Laurea in Igiene Dentale dell'Università di Ferrara e igienista dentale al Centro Odontostomatologico di San Patrignano.

Dal 2014, dopo la maternità, ha reinventato la propria professione puntando sulla comunicazione in ambito odontoiatrico.

Collabora come opinion leader con aziende internazionali come OralB, Invisalign, Cura-sept, Ivoclar, De Giorgi e Woodpecker.

È relatrice in corsi e congressi nazionali e internazionali, socia e relatrice SIdP, e titolare di corsi di comunicazione ("Momenti di comunicazione Step by Step", corsi modulari su comunicazione efficace e digitale).

Autrice del corso "Air polishing consapevole" presso il Training Center De Giorgi.

Diffonde quotidianamente la sua passione per la comunicazione e la divulgazione scientifica sui social media.

# PT-B

Five - in - One



# PT-B



## Prodotto esclusivo 5 in 1:

-  Air Polishing
-  Trattamento paradontale
-  Trattamento endodontico
-  Manutenzione impianti
-  Conservativa
-  Acqua riscaldata - attivabile nella modalità Air Polishing

## State-Of-Art nell'igiene dentale

**PT-B**, sviluppa la tecnologia ed i concetti già affermati sul territorio con il PT- A, delineando un nuovo orizzonte per la profilassi dentale: 12 livelli di potenza e 4 temperature dell'acqua (25°C, 30°C, 35°C, 40°C), disponibili solo per la funzione Air Polishing.

**PT-B**, implementa inoltre, le migliori soluzioni ergonomiche e funzionali lato odontoiatra: pedale wireless, poggiamanipoli con identificazione ad induzione, servo motore per la regolazione del flusso aria-polvere, alimentatore integrato.



### Schermo Ultra HD:

Display touch screen da 1280x720, chiaro, semplice ed intuitivo. Massimo controllo minimo sforzo.



### Doppia possibilità di approvvigionamento idrico:

Rete idrica o dispenser (600mL, 1400ml), aprendo la possibilità a soluzioni specifiche come clorexidina, perossidoartarogeno, pociono, etc.



### Design avanzato dei manipoli:

Puro metallo, leggeri ed ergonomici garantiscono il corretto rapporto di miscelazione di acqua, aria e polvere.



### Pedale wireless:

Connessione Bluetooth 5.0 per una risposta super fedele ed immediata alle operazioni a batteria interna al pedale permette un utilizzo fino a 72h.



### Innovativo flusso aria polvere:

Il nuovo flusso concentrico generato all'interno del dispenser-polveri, unito alla forma strutturale simmetrica ad imbuto, permette un flusso polvere più stabile ed efficiente.



### Trattamento ultrasonico confortevole:

Ablatore piezoelettrico dalla tecnologia indolore: vibrazioni ellittiche per disperdere la forza d'impatto tra la superficie dentale e la punta, così da garantire un ottimo comfort.

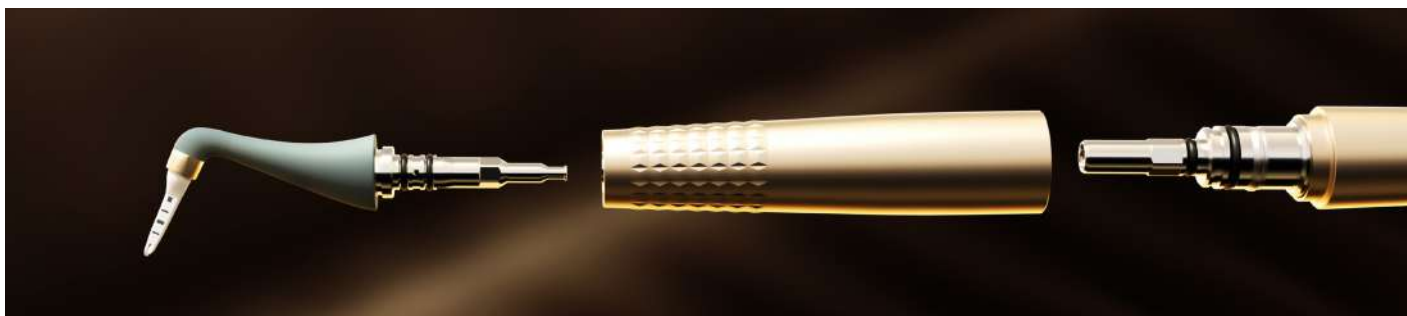

**Manipoli** studiati a tre sezioni, per aiutare le operazioni di pulizia e manutenzione ordinaria. Consente un trattamento mini-invasivo ed efficace su macchie biofilm e tartaro di recente formazione. Doppio manipolo in dotazione: **AP-1** per le aree sopragengivali, **AP-2** per il lavoro sottogengivale.

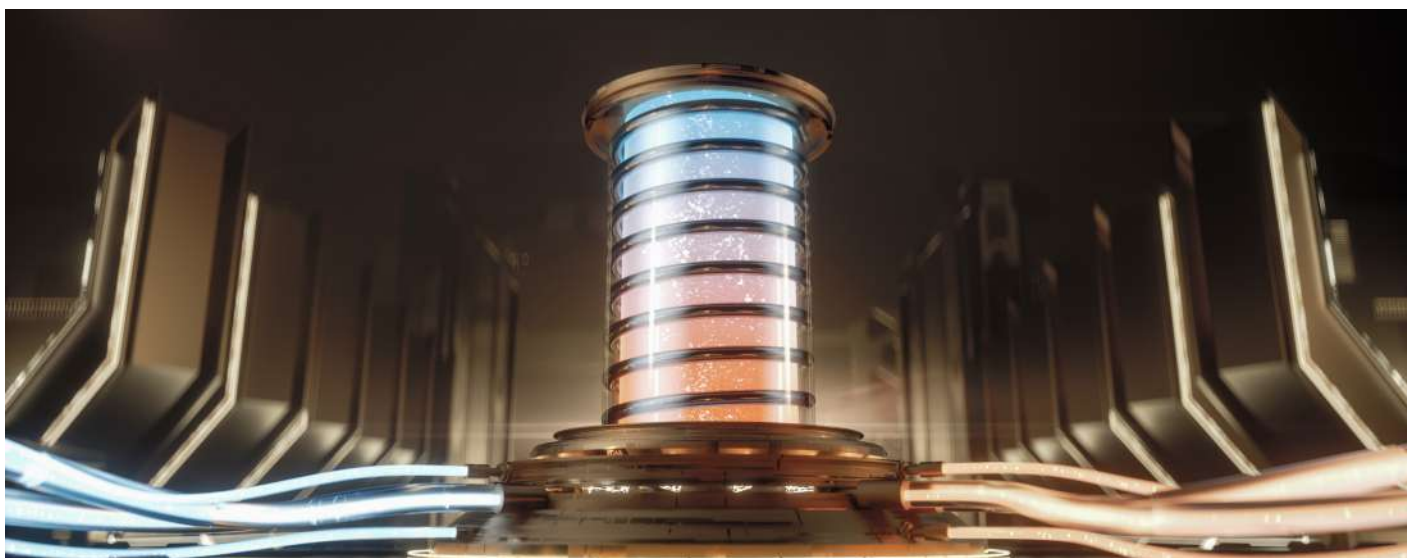

Nuovo innovativo sistema di **controllo della temperatura**: 300 W di potenza, con 4 impostazioni di temperatura (25°C, 30°C, 35°C, 40°C), disponibili solo per la funzione Air Polishing.



**Ugello per la polvere** di piccolo calibro (0,7 mm) per un emissione più concentrata. Nessun danno ai tessuti molli, massima salvaguardia della superficie dentale.

**L'ugello dell'acqua**, di soli 1.4 mm, è stato studiato per concentrare al meglio il flusso e minimizzare le dispersioni volatili di polvere.

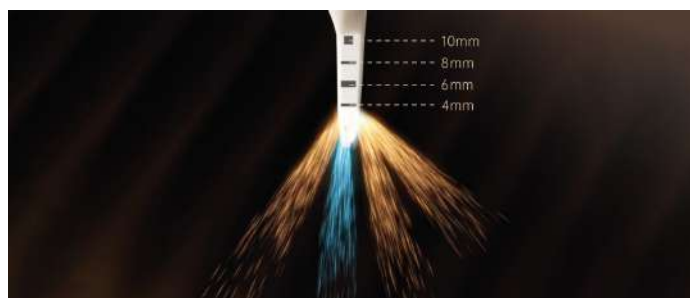

Il **manipolo sotto-gengivale** utilizza delle tip dotate di tripla direzione d'uscita per le polveri e monomandata per l'acqua. Queste non solo permettono una pulizia a 360° della tasca paradontale, ma assicurano una velocità senza eguali al professionista, nonostante l'ampio comfort percepito dal paziente.

# Specifiche tecniche

## PT-B

€ 6.285,00

€ 4.399,00

Codice prodotto



562/00







## Prodotto esclusivo Five-in-One

Il manipolo sotto-gengivale utilizza delle tip dotate di tripla direzione d'uscita per le polveri e monomandata per l'acqua. Queste non solo permettono una pulizia a 360° della tasca paradontale, ma assicurano una velocità senza uguali al professionista, nonostante l'ampio comfort percepito dal paziente.

### Sistema Air-Polish:

-  Dotato di sistema anti intasamento.
-  Micro - Ugello da 0.7 mm
-  Pulizia automatica dopo 5 minuti di inattività

### Pedale wireless per un facile controllo:

-  Connessione Bluetooth 5.0.
-  Multifunzionale.
-  Durata 72 ore di lavoro.
-  Potenza immediata per le zone più difficili.

### Mix di punte ultrasoniche Compatibili EMS®

|                        |        |         |         |
|------------------------|--------|---------|---------|
| Punte titanio          | P33 x2 | P50L x2 | P50R x2 |
|                        | P56 x2 | P59 x2  |         |
| Punte pulizia impianti | P94 x1 | P95 x1  |         |
| Punte endo             | E60 x2 |         |         |

### Accessori in dotazione

|  |            |
|--|------------|
| Manipolo ablatore LED                    | x 2        |
| Inseriti ablatore in dotazione           | x 14       |
| Manipolo sbiancatore sopragengivale AP-1 | x 2        |
| Manipolo sbiancatore subgengivale AP-2   | x 1        |
| Puntali sottogengivali perio             | x 10       |
| Doppio serbatoio per H <sub>2</sub> O    | 600 ml     |
|  | 1400 ml    |
| Dispenser polveri sopragengivale         | x 1        |
| Dispenser polveri sottogengivale         | x 1        |
| Pedale multifunzione                     | x 1        |
| Box di sterilizzazione                   | x 2        |
| Chiave dinamometrica                     | x 2        |
| Polvere bicarbonato 65µ                  | 1 x 300 gr |
| Polvere glicina 25µ                      | 1 x 125 gr |
| Valigia di trasporto                     | x 1        |

## Carrello PT-B

€ 700,00

€ 499,00

Codice prodotto

971/00

## Carrello PT - B

Esclusivamente progettato per il sistema di profilassi Woodpecker PT-B.

Compatto, pratico, maneggevole e sicuro.

- L'estetica pulita e funzionale, garantisce un'estrema facilità di pulizia.
- Massima ergonomia, manovrabilità.
- Provisto di slot di stoccaggio per dispenser e polveri.





# PT-A<sup>TM</sup>

Dental Scaler and Air Polisher



# PT-A<sup>TM</sup>

## Il sistema multifunzionale che unisce due sistemi di profilassi in uno.



Air Polishing



Endo



Perio



Pulizia impianti



Acqua riscaldata - attivabile nella modalità Air Polishing

**PT-A** è il sistema multifunzionale che unisce sinergicamente gli strumenti indispensabili alla profilassi dentale: un ablatore piezoelettrico dalla tecnologia indolore, ideato per il trattamento sopra-sotto gengivale, ed un sistema per la rimozione della pigmentazione estrinseca, plasmabile in accuratezza ad ogni esigenza applicativa.

**PT-A** è progettato per offrire un uso professionale intensivo, rende le operazioni di igiene e pulizia molto più sopportabili per il paziente.



Il grande **schermo touch waterproof** permette un ottimo controllo. L'utilizzo con guanti non compromette l'operatività dell'utente.



Doppia modalità di **erogazione dell'acqua**: rete idrica, dispenser (600ml e 1400ml). I dispenser in materiale anticorrosivo permettono l'utilizzo di clorexidina, perossido di idrogeno ed ipoclorito di sodio, ecc.



**Manipolo ultrasonico** leggero ed ergonomico, a LED, con vibrazione ellittica per un ridimensionamento confortevole a 360°.



**Doppio manipolo**: uno dedicato alla air-polishing sopragengivale ed uno al debridement sottogengivale.



**Ugello-micro** per air-polishing fornisce un significativo effetto sulle superfici occlusali, interprossimali; efficace anche su bracket ortodontici da sempre di difficile pulizia.



**Doppia possibilità di utilizzo**: glicina/eritritolo e bicarbonato di sodio.

# Specifiche tecniche

## PT-A

€ 4.800,00

€ 3.360,00

Codice prodotto

563/00



Air-Polishing



Perio



Endo



Pulizia impianti

### Sistema Air-Polish:



Dotato di sistema anti intasamento.



Dotato di Micro - Ugello

### Pedale di controllo multifunzione:



Modalità con acqua



Modalità senza acqua



Standard

BOOST

Rapida rimozione del tartaro

### Mix di punte ultrasoniche

(standard ed in titanio)

Compatibili EMS®

|                        |        |         |         |
|------------------------|--------|---------|---------|
| Punte titanio          | P33 x2 | P50L x2 | P50R x2 |
|                        | P56 x2 | P59 x2  |         |
| Punte pulizia impianti | P94 x1 | P95 x1  |         |
| Punte endo             | E60 x2 |         |         |

### Accessori in dotazione

|  |           |
|--|-----------|
| Manipolo ablatore LED                    | x 2       |
| Inserti ablatore in dotazione            | x 14      |
| Manipolo sbiancatore sopragengivale AP-1 | x 1       |
| Manipolo sbiancatore subgengivale AP-2   | x 1       |
| Puntali sottogengivali perio             | x 10      |
| Doppio serbatoio per H <sub>2</sub> O    | 600ml     |
|  | 1400ml    |
| Dispenser polveri sopragengivale         | x 1       |
| Dispenser polveri sottogengivale         | x 1       |
| Pedale multifunzione                     | x 1       |
| Box di sterilizzazione                   | x 2       |
| Chiave dinamometrica                     | x 2       |
| Polvere bicarbonato 65µ                  | 1 x 300gr |
| Polvere glicina 25µ                      | 1 x 125gr |
| Valigia di trasporto                     | x 1       |



# Cosa c'è da sapere sull'uso del sistema intuitivo PT-A?

Il sistema consente un trattamento mini-invasivo grazie all'ablattore, progettato per non segnare le superfici, e al sistema di Air Polishing che, utilizzando aria compressa per indirizzare polvere e acqua riscaldata a 37°C (solo lato Air Polishing) sulle superfici, rimuove la placca e le pigmentazioni estrinseche, lucidando il dente senza danneggiare i tessuti.

Con PT-A le operazioni di igiene e pulizia risultano molto più sopportabili dal paziente.

L'unità riconosce e seleziona in modo automatico le funzioni per le applicazioni dedicate allo scaling oppure air polishing.

## Tecnologia indolore:

Lo strumento garantisce la rimozione del tartaro residuo a livello sopragengivale e sottogengivale, con un intervento mini-invasivo.

## Funzione ultrasuoni:

Il tartaro viene rimosso dai denti utilizzando le vibrazioni dell'inserto. Il dentista può regolare la vibrazione ultrasonica, e la pressione con cui l'inserto lavora sui denti.

## Comfort e flessibilità:

Possibilità d'utilizzo di inserti standard oppure in titanio e il riscaldamento dell'acqua per il massimo confort paziente.

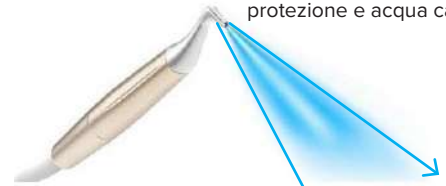
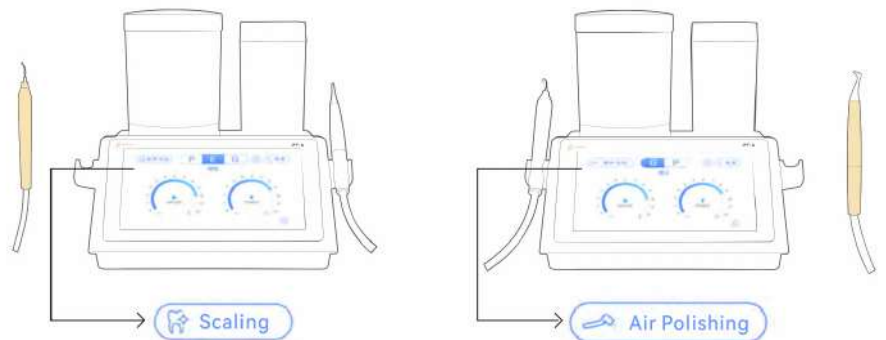

**Acqua in uscita:**  
protezione e acqua calda

**Acqua in uscita:**  
lavaggio, raccolta e regolazione

**All'interno:**  
aria compressa + polvere. Rimuovere i pigmenti, la placca e il tartaro precoce.

## Risultati del trattamento



Prima dello scaling

Dopo lo scaling



Prima del trattamento

Identificazione del biofilm

Dopo il trattamento

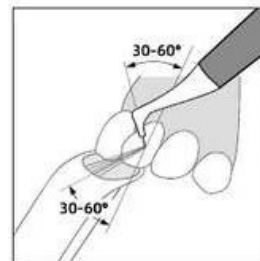

Angolazione consigliata: 30° - 60°

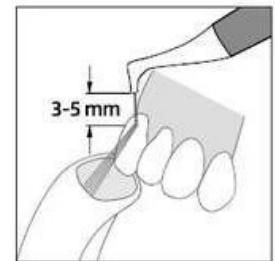

Distanza consigliata: 3 - 5 mm

## Sistema Air-Polish:

La potenza dell'acqua e dell'aria regolabili consentono di ottenere una facile rimozione del biofilm e delle macchie; la forma ad imbuto garantisce un flusso di polvere stabile.

**Manutenzione facile:** il manipolo è smontabile in tre parti per una migliore pulizia e sicurezza.



# Carrello PT-A

**Esclusivamente progettato per il sistema di profilassi Woodpecker.**

## Compatezza e sicurezza

- Il cablaggio interno al telaio di tutti i cavi assicura un'estetica pulita e funzionale e garantisce un'estrema facilità di pulizia e manutenzione, azzerando i rischi.

## Ruote dal movimento a 360°

- Massima ergonomia, manovrabilità e sicurezza con tutti i movimenti: lo stoccaggio diviene semplice anche in presenza di spazi ristretti.

## Alimentatore a scomparsa

- Per agevolare il lavoro del professionista.

## Slot di stoccaggio

- Una gestione efficace degli spazi si traduce in maggior igiene ed efficienza.

## Carrello PT-A

~~€ 700,00~~

€ 499,00

Codice prodotto

960/00

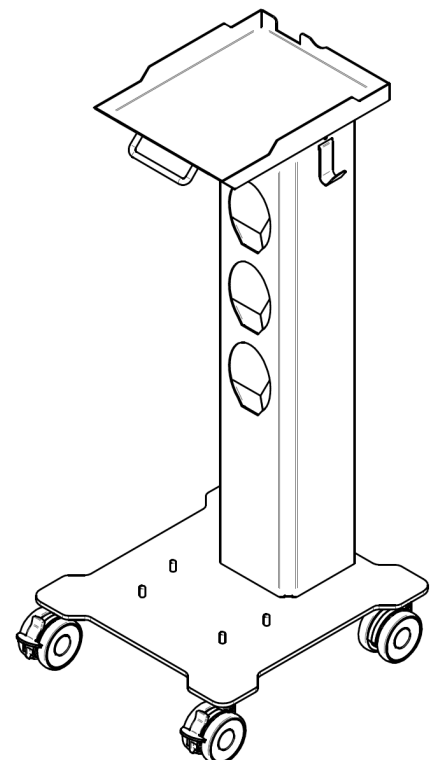
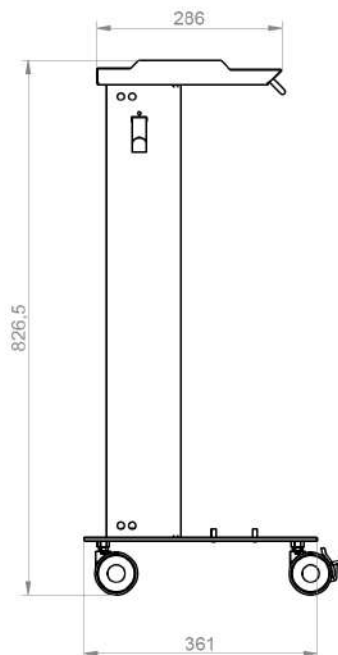
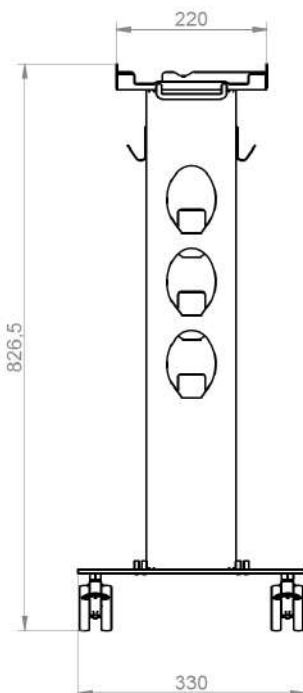



# AP-B

## Dental Scaler and Air-Polisher



# AP-B: Dental Scaler e Air-Polisher

## AP-B

€ 3.200,00

€ 2.250,00

Codice prodotto

572/00

### Accessori in dotazione

|  |           |
|--|-----------|
| Manipolo ablatore LED HW-5L              | x 1       |
| Manipolo sbiancatore sopragengivale AP-1 | x 1       |
| Manipolo sbiancatore subgengivale AP-2   | x 1       |
| Puntali sottogengivali perio             | x 10      |
| Dispenser polveri sopragengivale         | x 1       |
| Dispenser polveri sottogengivale         | x 1       |
| Doppio serbatoio per H <sub>2</sub> O    | 700ml     |
|  | 1400ml    |
| Pedale                                   | x 1       |
| Box di sterilizzazione                   | x 2       |
| Polvere glicina 25µ                      | 1 x 125gr |
| Polvere bicarbonato 65µ                  | 1 x 300gr |



Design elegante



Progettato per un'esperienza plug and play



Performance senza eguali



Pulizia semi-automatica



Funzione riscaldamento dell'acqua - non attivabile

### Mix di punte ultrasoniche

| Punte in dotazione | P1 x2 | P3 x1 | P8 x1 |
|--------------------|-------|-------|-------|
|                    | G1 x1 | G4 x1 |       |



### Design funzionale:

Unità principale dal peso di soli 2 kg, con design della base salvaspazio, ideale per qualsiasi ambiente clinico.



### Serbatoio trasparente:

osservazione in tempo reale del flusso di polvere, per una gestione fluida.



### Manipolo a tre sezioni:

design leggero, smontabile, con ugello a piccolo calibro per una maggiore precisione

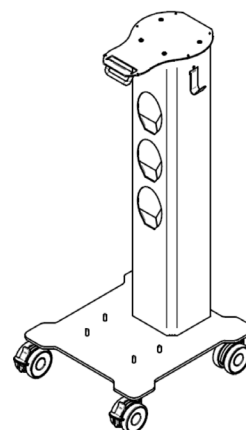

## Carrello AP-B

€ 700,00

€ 499,00

Codice prodotto

970/00

## Carrello AP-B

Esclusivamente progettato per il sistema di profilassi WoodPecker AP-B

Compatto, pratico, maneggevole e sicuro.

- L'estetica pulita e funzionale, garantisce un'estrema facilità di pulizia.
- Massima ergonomia, manovrabilità.
- Provisto di slot di stoccaggio per dispenser e polveri.

# AP-A

## Dental Air-Polisher



# AP-A: Dental Air-Polisher

## AP-A

€ 2.250,00

€ 1.575,00

Codice prodotto

571/00

### Accessori in dotazione

|  |                 |
|--|-----------------|
| Manipolo sbiancatore sopragengivale AP-1 | x 1             |
| Manipolo sbiancatore subgengivale AP-2   | x 1             |
| Puntali sottogengivali perio             | x 10            |
| Dispenser polveri                        | x 2             |
| Doppio serbatoio per H <sub>2</sub> O    | 700ml<br>1400ml |
| Pedale                                   | x 1             |
| Box di sterilizzazione                   | x 1             |
| Polvere glicina 25µ                      | 1 x 125gr       |
| Polvere bicarbonato 65µ                  | 1 x 300gr       |



Design elegante



Struttura interna re-ingegnerizzata



Performance senza eguali



Pulizia semi-automatica



Funzione riscaldamento dell'acqua - non attivabile



### Compatto e leggero:

Unità principale del peso di soli 2 kg. Design della base salvaspazio.



### Design ergonomico:

Serbatoio dell'acqua a forma di imbuto completamente trasparente. Uscita per la polvere ulteriormente stabilizzata.



### Manipolo a tre sezioni:

Ugello di piccolo calibro, produzione di polvere più concentrata e ridimensionamento più accurato. Manipolo separabile e smontabile per una facile e completa pulizia.

## Carrello AP-A

Esclusivamente progettato per il sistema di profilassi WoodPecker AP-A

Compatto, pratico, maneggevole e sicuro.

- L'estetica pulita e funzionale, garantisce un'estrema facilità di pulizia.
- Massima ergonomia, manovrabilità.
- Provisto di slot di stoccaggio per dispenser e polveri.

€ 700,00

€ 499,00

Codice prodotto

970/00



# AP-H & AP-H Plus

Una nuova era per l'Air-Polishing



# AP-H: una nuova era per l'Air-Polishing

## AP-H Manipolo per Air-Polishing.

Ideato per combinare i classici trattamenti di rimozione del biofilm batterico e delle pigmentazioni estrinseche alle esigenze più specifiche derivati dagli interventi su tasche parodontali e perimplantiti. L'attacco standard M4-Midwest dona all'AP-H la più ampia compatibilità possibile. Attualmente a disposizione anche l'attacco NSK®, KAVO®, SIRONA®.

### Ergonomia migliorata

Il design leggero allevia l'affaticamento in caso di lunghe sessioni di lavoro. L'intero dispositivo pesa circa 125 gr, risultando più leggero e bilanciato dei competitor di mercato (tra i 135 gr e i 165 gr).

### Versatilità

Il modello PLUS permette di eseguire operazioni sopragengivali e sottogengivali, grazie al doppio ugello in dotazio-

### Massima semplicità di manutenzione:

Il design a tre sezioni scomponibili consente una manutenzione davvero semplice e poco onerosa.

### Elevata praticità

Il contenitore laterale trasparente permette di osservare la quantità di polvere disponibile.

AP-H è pensato sia per utilizzo con bicarbonato di sodio che con glicina.

L'**Air-Polishing** è un trattamento di igiene dentale micro-invasivo che permette, mediante l'utilizzo di polvere ed acqua, la rimozione del biofilm batterico e delle pigmentazioni estrinseche.

Rispetto al polishing tradizionale, l'air polishing è più efficiente e confortevole, rispetta la superficie dei denti e riduce il rischio di danneggiamento dei tessuti molli, garantendo una miglior esperienza per il paziente.

Prima della pulizia  
Large amount of biofilm

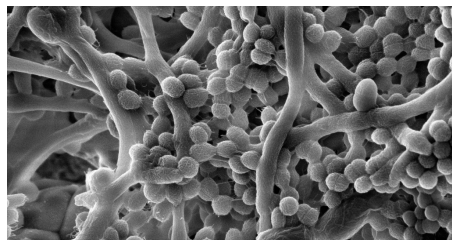

Dopo la pulizia ad ultrasuoni  
Small amount of biofilm – some scratches

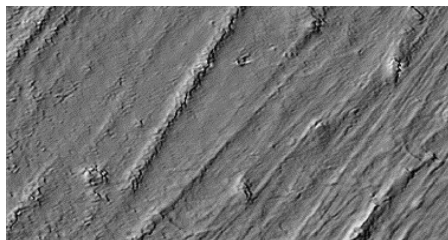

Dopo la pulizia con Air-Polishing  
No biofilm – no scratches

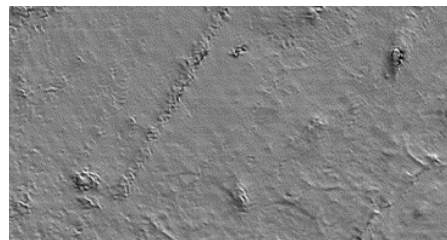

## AP-H

€ 540,00

€ 379,00

PREZZO SPECIALE

## AP-H Plus

€ 620,00

€ 429,00

PREZZO SPECIALE

|           | MIDWEST | KAVO®   | NSK®    | SIRONA® |
|-----------|---------|---------|---------|---------|
| AP-H      | 891/00  | 891/00K | 891/00N | 891/00S |
| AP-H PLUS | 892/00  | 892/00K | 892/00N | 892/00S |



### Ugello di piccolo calibro:

Grazie all'ugello di piccolo calibro - 0,7 mm per la polvere e 1,4 mm per l'acqua - l'emissione della polvere risulta più concentrata, rendendo le operazioni di debridement e lucidatura ancora più accurate.



### Ugello precurvabile e ruotabile a 365° (solo per AP-H Plus):

Le tip sottogengivali sono precurvabili e ruotabili, così da raggiungere anche i punti più difficili. La tripla direzione di uscita della polvere e la monomandata dell'acqua permettono una rapidità senza eguali per i trattamenti in paradonto, nonostante la massima delicatezza percepita dal paziente.



### Design ergonomico ed estetica ricercata:

AP-H e AP-H Plus uniscono un design ergonomico e confortevole ad uno straordinario bilanciamento dei pesi. Il design nero-oro dona un tocco di eleganza e ulteriore ricercatezza all'ambiente di lavoro.

| Accessori in dotazione        | AP-H                  | AP-H/Plus |
|-------------------------------|-----------------------|-----------|
| Manipolo                      | x 1                   | x 1       |
| Set aghi per pulizia          | x 1                   | x 1       |
| Puntale sopragengivali        | x 1                   | x 1       |
| Puntale sottogengivali        | No                    | x 1       |
| Camera stoccaggio polvere     | x 1                   | x 1       |
| Polveri utilizzabili          | Bicarbonato e glicina |           |
| Ugelli monouso sottogengivali | No                    | x 10      |

| Caratteristiche                       | AP-H e AP-H Plus                |
|---------------------------------------|---------------------------------|
| Pressione H <sub>2</sub> O in entrata | da 0.7bar a 2.2bar (70-220kPa)  |
| Pressione aria in entrata             | da 3.5bar a 4.5bar (350-450kPa) |
| Modalità operativa                    | Continua e ad intermittenza     |
| Peso                                  | Peso 125gr                      |



Il manipolo è divisibile in tre sezioni permettendo una facile pulizia e manutenzione quotidiana, nonché un'ampia possibilità di assistenza per gli anni a venire.

### Manipoli di ricambio

- ✓ Manipolo AP-1 sopragengivale (891/20)
- ✓ Manipolo AP-2 sottogengivale (892/20)
- ✓ Puntali sottogengivali perio (563/20)

## Ricambi per sistemi di igiene e profilassi PT-B | PT-A | AP-B | AP-A

### MANIPOLI DI RICAMBIO



Codice prodotto

563/02

563/03

YZ-2L MANIPOLO ABLATORE A LED

AP-1 MANIPOLO SOPRAGENGIVALE

~~€ 620,00~~  
€ 440,00

~~€ 600,00~~  
€ 400,00



Codice prodotto

563/04

563/20

AP-2 MANIPOLO SOTTOGENGIVALE

PUNTALI SOTTOGENGIVALI x 10 pz

~~€ 620,00~~  
€ 440,00

~~€ 50,00~~  
€ 35,00

### DISPENSER POLVERI



563/01-1N

DISPENSER POLVERI (≥40 μm)  
BICARBONATO

PT-B / PT-A / AP-B / AP-A

~~€ 130,00~~  
€ 90,00



563/01-2N

DISPENSER POLVERI (≤25 μm)  
GLICINA/ERITRITOLE

PT-B / PT-A / AP-B / AP-A

~~€ 130,00~~  
€ 90,00

## Ricambi per sistema di igiene e profilassi PT-E



Codice prodotto

574/02

574/03

YZ-3L MANIPOLO ABLATORE A LED

AP-3L MANIPOLO SOPRAGENGIVALE

~~€ 675,00~~  
€ 475,00

~~€ 650,00~~  
€ 450,00



574/01-1

DISPENSER POLVERI (≥40 μm)  
BICARBONATO

PT-E

~~€ 185,00~~  
€ 130,00



Codice prodotto

574/04

574/01-3

AP-3M MANIPOLO SOTTOGENGIVALE

ADATTATORE AIR FLOW PT-E  
(PER MANIPOLI IN ALLUMINIO)

~~€ 675,00~~  
€ 475,00

~~€ 22,50~~  
€ 15,75



574/01-2

DISPENSER POLVERI (≤25 μm)  
GLICINA/ERITRITOLE

PT-E

~~€ 185,00~~  
€ 130,00

Codice prodotto

562/01-19

563/01-19

574/01-19

Tipologia

Cordone Air Flow PT-B

Cordone Air Flow  
PT-A/ AP-A / AP-B

Cordone Air Flow PT-E

~~€ 130,00~~ € 90,00

~~€ 130,00~~ € 90,00

~~€ 160,00~~ € 110,00



### KIT O-RING DI RICAMBIO



### CHIAVI DINAMOMETRICHE



Codice prodotto

563/01-24

574/01-24

826/24

563/24

SET COMPLETO DI O-RING

SET COMPLETO DI O-RING

COMPATIBILITÀ EMS

COMPATIBILITÀ EMS

PT-B / PT-A / AP-B

PT-E

CHIAVE DINAMOMETRICA  
AP-BCHIAVE DINAMOMETRICA  
PT-B / PT-A

~~€ 40,00~~  
€ 25,00

~~€ 45,00~~  
€ 31,50

~~€ 15,00~~  
€ 10,50

~~€ 30,00~~  
€ 18,00

# Woodpecker

## Polveri per profilassi

### GENTLE MINI (PT-S3 MINI) - Glicina 25 µm



**Polvere di glicina a 25 µm per uso sopra e sottogengivale.**

L'unico dispositivo non invasivo per la rimozione del biofilm batterico in completo comfort. Utilizzabile su tutte le superfici dentali, implantari, protesiche e su tutti i tipi di restauri. Impiegabile nei pazienti pediatrici e negli adulti.

Efficace nel debridement sopra e sottogengivale, durante le terapie parodontali e nelle terapie di supporto.

#### Caratteristiche

- Un flacone contiene 120 gr di polvere di glicina a 25 µm per uso sopra e sottogengivale.
- Gusto gradevole, leggermente dolciastro ed inodore.
- Adatto ad ogni tipo di superficie e di paziente.
- Confezione da 1 pezzo (120 gr)

Prezzo singolo  
flacone 120 gr ~~€ 35,00~~  
€ 16,25

Codice prodotto 563/40-1



### GENTLE (PT-S3) - Glicina 65 µm

**Polvere di glicina a 65 µm per uso sopragengivale.**

Dispositivo non invasivo per la rimozione delle pigmentazioni estrinseche di varie origini e del biofilm batterico. Utilizzabile sopragengivale su tutte le superfici dentali, protesiche e su tutti i tipi di restauri.

#### Caratteristiche

- Un flacone contiene 200 gr di polvere di glicina a 65 µm per uso sopragengivale.
- Gusto gradevole, leggermente dolciastro ed inodore.
- Confezione da 1 pezzo (200 gr)

Prezzo singolo  
flacone 200 gr ~~€ 35,00~~  
€ 16,25

Codice prodotto 563/50-1

### FAST (PT-S1) - Bicarbonato di sodio 65 µm / 40 µm

**Polvere di bicarbonato disponibile in due granulometrie 65/40 µm per uso sopragengivale.**

Valido dispositivo per la rimozione delle pigmentazioni estrinseche di varie origini.

#### Caratteristiche

- Un flacone contiene 300 gr di polvere di bicarbonato di sodio a 65/40 µm.
- Efficace nella rimozione rapida delle pigmentazioni estrinseche tenaci su smalto.
- Utilizzabile solo sopragengivale.
- Confezione da 1 pezzo (300 gr)

Prezzo singolo  
flacone 300 gr ~~€ 35,00~~  
€ 16,25

| Gusto   | Codice<br>65 µm | Codice<br>40 µm |
|---------|-----------------|-----------------|
| Limone  | 563/30L-1       | 563/40L-1       |
| Pesca   | 563/30P-1       | 563/40P-1       |
| Fragola | 563/30F-1       | 563/40F-1       |



### Easy Fill

**Easy Fill è l'accessorio ideale per facilitare il flusso e il dosaggio controllato delle polveri.**

Compatibile con i flaconi di glicina, bicarbonato e tagatosio, si avvita direttamente al contenitore e garantisce un'erogazione precisa, uniforme e senza sprechi.

#### Utilizzo:

1. Rimuovere il tappo del flacone di polvere.
2. Avvitare Easy Fill direttamente sul contenitore.
3. Procedere con il versamento della polvere.

Prezzo 1 pz. ~~€ 48,00~~  
€ 38,40

Codice prodotto 574/25

# PLUS



Prezzo singolo  
flacone 120 gr

€ 35,00  
€ 21,50

Codice prodotto

563/14-1

## PLUS (PT-S4) - Tagatosio sopra e sottogengivale 14 $\mu$ m

PLUS (PT-S4) è una polvere a base di tagatosio (monosaccaride chetonico non cariogeno) da 14  $\mu$ m, ideale per la rimozione atraumatica del biofilm nei tessuti duri e molli ed efficace sulle macchie presenti sullo smalto, dentina e restauri.

Trova inoltre applicazione in ambito ortodontico ed implantare grazie alla sua granulometria, che garantisce sicurezza all'operatore e comfort al paziente.

La formulazione contiene cloruro di cetilpiridinio (0,3%), un antisettico che conferisce alla polvere un'azione antibatterica unica, simile alla clorexidina ma più efficace specialmente contro specie parodonto-patogene e virus.

### Caratteristiche

1. Formato: 120 gr per flacone
2. Sapore: Dolce naturale e gradevole, con leggero aroma di caramello.
3. Sicurezza: Grazie ad una durezza inferiore a quella della dentina e alla solubilità, è estremamente sicura per l'uso in procedure di perio polishing sia sopra che sottogengivale e nella manutenzione degli impianti.
4. Efficacia terapeutica: La capacità di rimuovere efficacemente il biofilm batterico, ma senza danneggiare i tessuti, unita alla presenza di cloruro di cetilpiridinio favorisce la prevenzione ed il trattamento delle patologie paradontali (gengivite e paradontite).
5. Benefici aggiuntivi: Contribuisce all'equilibrio del microbiota orale ed è adatta anche a pazienti con prediabete /diabete e ipertesi.
6. Confezione da 1 pezzo (120 gr)

# K-PO

Parola chiave: “comfort”



# K-PO: parola chiave "Comfort"

## K-PO

€ 715,00

€ 449,00

Codice prodotto

341/00

### Caratteristiche tecniche

|                      |                                      |
|----------------------|--------------------------------------|
| Batteria litio       | 750 mAh - 5 ore di autonomia         |
| Altezza Max. testina | 18 mm                                |
| Peso                 | 115 gr                               |
| Velocità             | 500- 1000-1500<br>2000-3000-4000 rpm |

### Accessori in dotazione

|                             |       |
|-----------------------------|-------|
| Stazione di ricarica        | x 1   |
| Manipolo motore             | x 1   |
| Adattatore di alimentazione | x 1   |
| Cover esterna in metallo    | x 3   |
| Set di coppette (7 testine) | x 1   |
| O-Ring guaina esterna       | x 1   |
| O-Ring manipolo motore      | x 1   |
| Pedale wireless             | x 1   |
| Sleeve monouso              | x 100 |

## DETTAGLI CHE FANNO LA DIFFERENZA

K-PO è il nuovo **micromotore da profilassi** specificatamente studiato per la lucidatura con testine rotanti. Grazie alla completa libertà di movimento senza fili e ad un'ampia scelta di testine, garantisce un comfort estremo sia per il paziente che per il professionista.

Lo studio ergonomico alla base di K-PO e il semplice controllo della velocità rendono il prodotto estremamente versatile per il professionista.

-  **Manipolo Wireless**
-  **Motore estremamente silenzioso**
-  **Testina ultra-piccola**
-  **Design ergonomico**

### Manipolo sottile con design antiscivolo:

In gomma morbida, con design a squama di pesce per garantire un solido grip. Altezza testina di soli 18 mm.

### Velocità stabilizzata:

Tramite il pulsante principale è possibile settare 6 velocità: 500 - 1000 - 1500 - 2000 - 3000 - 4000 rpm.

### Cover esterna in metallo:

Facile da rimuovere e autoclavare, assicura la massima igiene prevenendo le cross-infezioni.

### Ampia autonomia:

5 ore di lavoro continuo assicurate dalla potente batteria al litio. Con una ricarica è possibile effettuare più di 60 trattamenti.

Pedaliera wireless  
Batteria da 3,6V - 750 mAh.  
Range di velocità 0-4000 rpm



## K-PO Kit testine

€ 20,00

€ 15,00

Codice prodotto

341/20

Kit di testine: 7 pezzi (1 per tipologia)

Per il polishing delle superfici interprossimali.

Per il polishing dei settori posteriori.

Per il polishing dei settori anteriori.

Per il polishing delle superfici occlusali.



# SMILE 2

SMILE 2



# Smile 2: Scanner intraorale



€ 9.000,00

€ 6.300,00

Codice prodotto

344/00

Sfrutta un sistema cloud ad alta capacità per il caricamento e l'archiviazione sicura dei dati. Questo sistema garantisce un'integrazione fluida con i laboratori, facilitando la trasmissione dei dati di scansione con un solo clic.



## Intelligenza artificiale

Smile 2 sfrutta una tecnologia avanzata di visione rapida per aumentare drasticamente la velocità di scansione.

L'AI gestisce ambienti difficili, come zone scure e sovraesposizioni, garantendo sempre prestazioni ottimali.



## Alimentazione diretta - Type-C

Con connessione Type-C diretta, Smile 2 garantisce un collegamento facile e immediato.



## Leggero e facile da controllare - 200 g

Anche durante un uso prolungato, il design ergonomico riduce l'affaticamento e aumenta la facilità d'uso.



## Sterilizzazione UV

Smile 2 è dotato di luce UV integrata che "disinfetta" automaticamente i componenti interni dello scanner.



## Doppio puntale

Il dispositivo è dotato di punta grande e piccola, adatte a diverse esigenze:

-Puntale L: per uso generale, adatta a vari pazienti.

-Puntale S: ideale per pazienti con apertura limitata della bocca.



L 22×19 mm



S 18×16 mm



## Gestione semplificata

I casi possono essere condivisi istantaneamente tramite codici QR, offrendo ai pazienti un accesso pratico ai modelli digitali. Questa funzionalità migliora significativamente la comunicazione tra i professionisti odontoiatrici e i loro pazienti.



## Caratteristiche

| Manipolo  | Dimensione                       | Peso                                  |
|-----------|----------------------------------|---------------------------------------|
|           | 173 x 46 x 36 mm                 | 200 g                                 |
| Scansione | Precisione (intera arcata)       | Campo visivo                          |
|           | 15 µm                            | 17 x 15 mm (L)<br>12 x 12 mm (S)      |
| Puntale   | Dimensione                       | Sterilizzazione                       |
|           | 22 x 18 mm (L)<br>18 x 16 mm (S) | Fino a 150 cicli<br>134°C, 3-6 minuti |

Software attualmente compatibile con schede video NVIDIA

|                   | Requisiti Minimi     | Requisiti raccomandati |
|-------------------|----------------------|------------------------|
| CPU               | Intel Core i7-10870H | Intel Core i7-12700H   |
| Scheda video      | NVIDIA GTX1660       | NVIDIA RTX3060         |
| RAM               | 16GB                 | 32GB                   |
| Hard disk         | 512GB SSD            | 1TB SSD                |
| Sistema operativo | Win10 / Win11 64bit  | Win10 / Win11 64bit    |
| Connessione       | USB 3.0              | USB 3.0                |
| Display           | 1920*1080 60Hz       | 1920*1080 60Hz         |

### Scansione veloce - 40 fps

Il dispositivo Smile 2 utilizza una capacità di scansione ad alta velocità con 40 fotogrammi al secondo, catturando dettagli complessi con notevole precisione.

Ciò consente di ottenere impronte digitali efficienti, perfettamente in linea con le esigenze di un ambiente clinico dinamico.

### Precisione sull'intera arcata – 15 µm

La tolleranza media nell'acquisizione di un'intera arcata è di appena 15 µm. La maggiore tolleranza di scansione permette di ottenere modelli di alta qualità senza difficoltà.

### Profondità di campo – 20 mm

Con una profondità di campo di 20 mm, Smile 2 offre eccellenti capacità di scansione anche nelle aree più complesse, garantendo che nessun dettaglio venga trascurato. Questo permette di ottenere modelli digitali precisi e completi, catturando ogni angolo con la massima accuratezza.

# *Ai Ray*



# Ai Ray

€ 3.500,00

€ 2.499,00

Codice prodotto

811/00

## La rivoluzione in campo radiografico

Ai-Ray è il radiografico endorale portatile a marchio Woodpecker. Un dispositivo altamente efficiente ed affidabile che utilizza una tecnologia avanzata per generare raggi X di alta qualità.

Con il suo design compatto e portatile, offre comodità e flessibilità ai professionisti del settore dentale per tutte le procedure radiografiche. Ai Ray è progettato con funzionalità intuitive studiate per semplificare il funzionamento quotidiano e migliorare l'efficienza del flusso di lavoro. Il pannello di controllo touch screen consente ai professionisti del settore di navigare facilmente tra le impostazioni, selezionare i tempi di esposizione appropriati in base all'elemento selezionato.

Nessuna installazione richiesta, massima ergonomia, massima portabilità!

|                      |   |
|----------------------|---|
| Macchia focale       | 0,4 mm  |
| Voltaggio            | 70 Kvp  |
| Corrente             | 3 mA  |
| Tempo di esposizione | 0.02 - 2 sec  |
| Filtrazione totale   | 1.5mmAl/70 kV   |
| Peso                 | 2.4 Kg  |
| Dimensioni           | 114×363.8<br>×245.6 mm  |
| Telecomando          |  |

### PRESTAZIONI SUPER ELEVATE AD ALTA EFFICIENZA

Potenza di emissione fino a 210 W.

Tempo di esposizione più breve grazie all'elevata potenza. Ottieni impressioni stabili e precise in modo efficiente e veloce nonostante le differenti posizioni degli elementi dentali.



### BATTERIA AD ALTA CAPACITÀ MAGGIORE DURATA

Batteria al Litio ad alta capacità da 15.000 mAh, per offrire la massima durata.

È possibile acquisire più di 1.500 lastre dentali con una carica completa.



### RADIOGRAFIE DENTALI DETTAGLIATE PIÙ AFFIDABILI

Tubo radiogeno con fuoco da 0,4 mm

Fornire immagini più chiare e di alta qualità per varie esigenze diagnostiche.



## MASSIMA EFFICIENZA E SICUREZZA

Tecnologia DC ad alta frequenza e tensione che assicura un'uscita X-Ray non affetta dalle fluttuazioni della tensione tipiche della batteria.

Rispetto alla tecnologia AC, dove solo parte della sinusoide è utilizzabile per la generazione della radiazione, Ai-Ray, grazie al sistema di schermatura progettato per proteggere l'operatore da eventuali dispersioni, riduce al minimo la perdita di raggi-X e massimizza la protezione degli operatori dalle radiazioni ionizzanti.

Possibilità di controllo diretto o remoto del device: in dotazione è presente un telecomando con cavo, di lunghezza 6 mt, per il controllo a distanza dell'apparecchio.

Durante lo scatto mantieni il paziente nella posizione più corretta e confortevole ed aggiusta l'inclinazione del tubo radiogeno al giusto angolo (che verrà indicato a display per maggior chiarezza e ripetibilità).

Progettato per il massimo dell'ergonomia e facilità d'utilizzo.

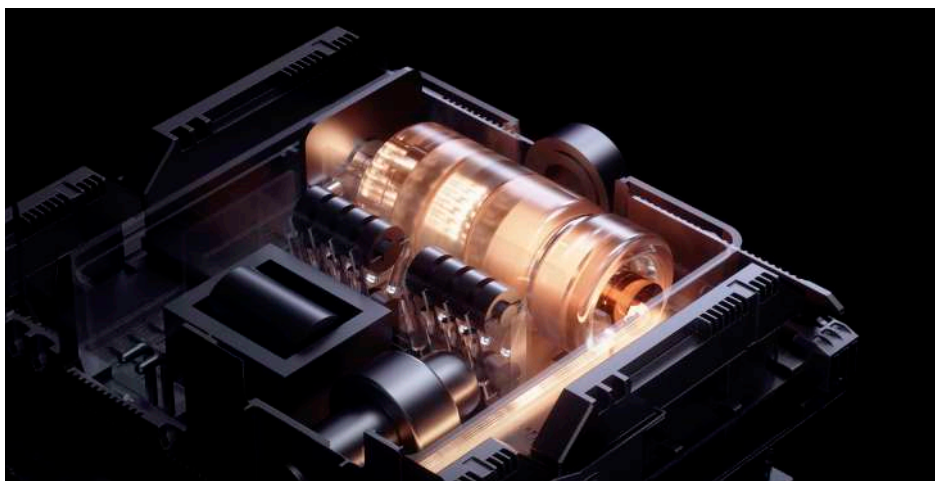

\*Cavalletto non fornibile

**Ricarica super veloce da 80 W**

**Touch screen da 2.8 – pollici**



Display touch screen con supercontrasto per la massima chiarezza senza rinunciare alla bellezza estetica.

La ricarica super-veloce consente effettuare fino a 100 scatti con appena 5 minuti di ricarica.

# i-Scan: strumento digitale intuitivo per la radiografia intraorale

Proponiamo una nuova tipologia di prodotto per rispondere alle esigenze di imaging intraorale: il facile utilizzo di i-Scan consente ai professionisti di acquisire immagini eccezionali in modo rapido e semplice. Driver Twain compatibili con eventuali software di terze parti.



## Performace di alto livello

Processore 8-Core con tecnologia a 14 nanometri.

## Qualità senza compromessi

Una risoluzione reale di 17 LP/mm.

## Esperienza utente migliorata

Monitor touch screen capacitivo da 7" (800x1280 px).

## Doppia modalità di utilizzo

Software Stand-Alone user friendly integrato nel dispositivo o software sul computer personale (compatibilità Windows).

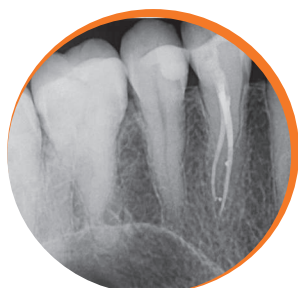

**Immagine reale**

Credit: Dott. Gianluca Plotino

## Lastre flessibili e sottilissime:

Spessore di appena 0,4 mm, quattro formati differenti:

- 21 x 35 mm: 1 pezzo in dotazione
- 23 x 39 mm: 1 pezzo in dotazione
- 31 x 41 mm: 2 pezzi in dotazione
- optional: 27 x 54 mm



# Specifiche tecniche

## i-Scan

€ 5.000,00

€ 3.500,00

Codice prodotto

818/00

### Caratteristiche tecniche

Dimensione

138 x 245 x 290 mm

Peso

4,5 Kg

## Con I-Scan rendi i processi di scansione automatici, facili e precisi.

Il suo design compatto si adatta ad ogni ambiente di lavoro: si trasporta facilmente da un ambiente all'altro.

La tecnologia wireless permette ad I-Scan di interfacciarsi con qualsiasi personal computer avente sistema operativo Windows. In questo modo sarà possibile sfruttare il gestionale a corredo e le sue features più avanzate.

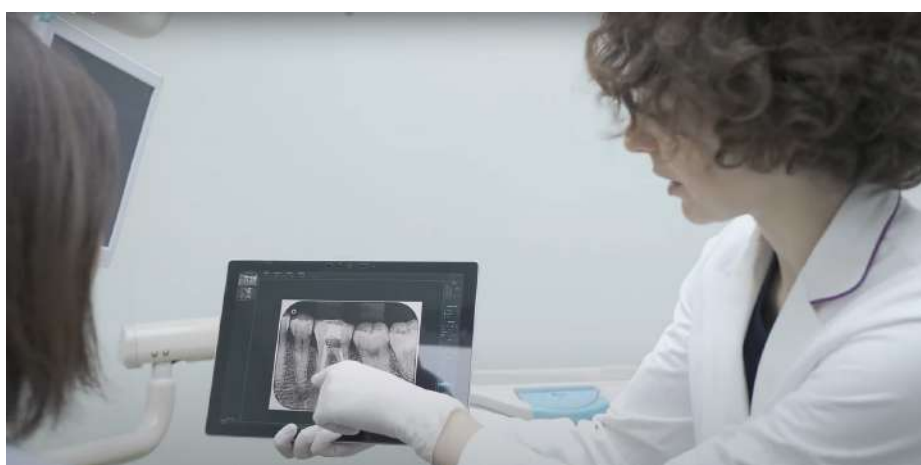

I dettagli sono chiari e ben visibili grazie ai formati HD e ultra HD.



Tecnologia senza fili per un ambiente lavorativo ordinato e sicuro.



Tecnologia Wireless 5G.



Sistema intuitivo: scansione e visione della lastra in un click.



Facile da pulire: il pannello superiore e il vano di stoccaggio lastre sono rimovibili per essere igienizzati con semplicità.



Immagini reali



# Free Scan: l'imaging per una diagnosi accurata e di qualità

## Free Scan

€ 3.750,00

€ 2.699,00

Codice prodotto

825/00



### Connettività:

Collegamento stabile e sicuro tramite USB.



### 25 µm:

Accuratezza e contrasto per una diagnosi rapida ed efficace.



### 17LP/mm + 65535:

Ottima risoluzione per una miglior differenziazione dei tessuti.

**“Per te, una nuova esperienza di visualizzazione delle immagini e la garanzia di una fotografia sicura”**

### La perfetta unione tra estetica e semplicità:

Un prodotto adatto a contesti esclusivi, grazie al suo design particolare e alla dimensione veramente compatta (28x16,5x21 cm) permette di concentrarsi solo sull'assistenza ai pazienti.

### Un algoritmo avanzato, per una visualizzazione rapida delle immagini, nonostante l'ottima risoluzione:

L'algoritmo multi-layer permette una maggior differenziazione dei tessuti e delle diverse strutture anatomiche, ora in super-risoluzione.

Le lastre ultrasottili garantiscono il massimo comfort al paziente e la massima adattabilità alle esigenze cliniche (grazie anche alle varie dimensioni possibili).

Le lastre in formato 0/1/2/3 permettono qualsiasi rappresentazione e prospettiva del dente, in modo da agevolare il lavoro in studio dell'odontoiatra.

### Facile e veloce:

La scansione viene avviata tramite un solo pulsante: risparmia tempo con una digitalizzazione veloce e sicura. Il blocco automatico, che interviene dopo 120 secondi, assicura l'integrità dei dati acquisiti.

### Processore all'avanguardia:

Il chip FPGA accelera l'acquisizione dei dati. Il dispositivo viene offerto con un esclusivo software per la visualizzazione ed elaborazione delle immagini (aggiornamenti compresi), che registra i valori dell'acquisizione e invia al professionista tempestivi promemoria relativi all'esposizione (permettendo l'ottenimento di un'immagine più nitida).

Free Scan è stato creato per essere utilizzato in ambiente Windows.

# i-Sensor: l'imaging intraorale semplice e accessibile

Una soluzione ideale e conveniente per l'imaging intraorale: il sensore digitale, di facile utilizzo, consente agli utenti di acquisire immagini eccezionali in modo rapido. L'immagine viene ottenuta in 3 secondi, per una diagnosi non solo accurata ma anche rapida.

**I-Sensor non richiede l'uso di consumabili.**

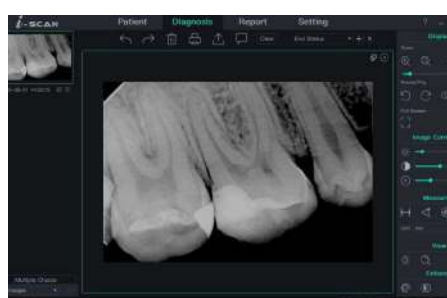

## Software potente e facile da usare:

Installazione rapida in un click, aggiornamenti gratuiti, può essere utilizzato con I-SCAN. È corredato da potenti funzioni di elaborazione delle immagini, in modo da poter migliorare in modo significativo la qualità delle radiografie.



## Ergonomico e pratico:

Gli angoli arrotondati e lo spessore di 4,5 mm (10 mm in corrispondenza della connessione) facilitano il posizionamento del sensore e permettono un'ottima acquisizione di immagini in verticale.



## Massima igiene:

La tecnologia di saldatura ad ultrasuoni CNC ha permesso di sviluppare un sensore ultra-leggero. Classificato IP68 il prodotto è waterproof. Può essere immerso in un liquido disinfettante per evitare infezioni crociate.

## Dettagli elevati e massima chiarezza:

Il potente chip ADC a 16 bit permette di arrivare fino a 60000+ passi tonali della scala di grigi.

Alta definizione: fino a 2,2 milioni di pixel. Risoluzione teorica di 25 lp/mm; effettiva >12 lp/mm. Immagini più definite e nitide rendono più celere e semplice l'individuazione della biforcazione dell'apice radicolare.



Immagine reale. Credit: Dott. Arcudi Emanuele, Marina di San Lorenzo.

# Specifiche tecniche

## i-Sensor H1

€ 1.850,00

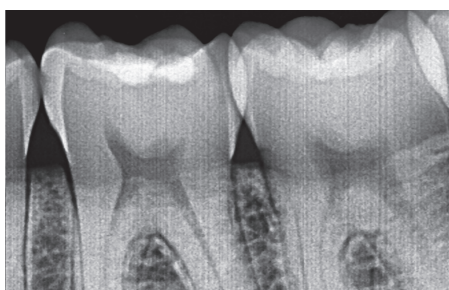
€ 1.299,00

Codice prodotto

327/00

## i-Sensor H2

€ 2.000,00

€ 1.399,00

Codice prodotto

329/00

### Lavorare in team non è mai stato così facile.

È possibile installare il software su più terminali, facilitando la condivisione delle immagini per migliorare la comunicazione tra professionisti e con il paziente.

Sistema operativo compatibile con ambiente Windows (da Windows 7 in avanti).



### Resistente e affidabile:

i-Sensor è stato sottoposto a più di 80.000 prove di flessione.

Il suo guscio, in CNC, è altamente resistente poichè prodotto con tecnologia di saldatura ad ultrasuoni.

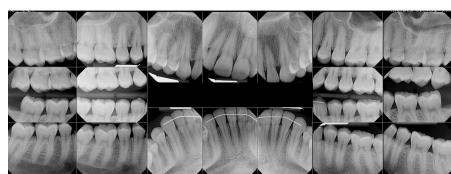

### Nuove funzionalità software:

i-Sensor è costantemente aggiornato nel tempo per rispondere alle esigenze di mercato ed alle necessità dell'odontoiatra moderno. Implementati nell'ultimo upgrade software le funzionalità di "Full mouth" ed alcune ricerche avanzate nel gestionale.

| Caratteristiche         | i-Sensor H1                           | i-Sensor H2                           |
|-------------------------|---------------------------------------|---------------------------------------|
| Dimensione (mm x mm)    | 38 x 25; spessore da 4,5 a 10*        | 40 x 31; spessore da 4,5 a 10*        |
| Particolarità           | Bordi arrotondati per evitare lesioni | Bordi arrotondati per evitare lesioni |
| Tecnologia              | APS CMOS                              | APS CMOS                              |
| Pixel Matrix            | 1000 x 1500                           | 1300 x 1800                           |
| Risoluzione reale       | >12 lp/mm                             | >12 lp/mm                             |
| Area di intervento      | 20x30mm (1000x1500 pixel Matrix)      | 26x36mm (1300x1800 pixel Matrix)      |
| Sistema di trasmissione | USB 2.0                               | USB 2.0                               |

\*10 mm: spessore massimo in corrispondenza della connessione

# LX16 PLUS: unisce l'alta tecnologia del laser a prestazioni eccezionali



Facile da maneggiare



Batteria al litio ricaricabile



3 lunghezze d'onda per ogni esigenza clinica



Sistema laser intelligente



Sterilizzabile in autoclave



Puntatore del rosso 650 ± 20nm con Pmax < 5mW



## Pratico all'uso e confortevole:

La maniglia in metallo consente movimenti flessibili.

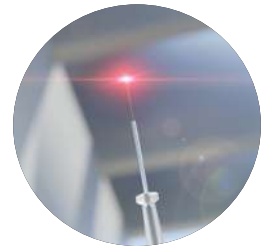

## Fiber-Tips ad innesto rapido, autoclavabili:

Le fibre ottiche removibili uniscono sicurezza e facilità d'uso.

## Schermo touch per il totale controllo delle funzionalità:

Il dentista può selezionare il trattamento desiderato in modo semplice essendo supportato da una mini-guida che assicura una corretta esecuzione.



## Batteria ad alte prestazioni da 5200 mAh:

La tecnologia agli ioni di litio è integrata per offrire una completa mobilità.

## Manipolo ergonomico e facile da sterilizzare:

Pulsante on/off per una massima maneggevolezza di utilizzo; cover manipolo removibile e sterilizzabile.

Modalità alternativa di funzionamento a pedale.

# Specifiche tecniche

## LX16 PLUS

€ 7.500,00

€ 5.290,00

Codice prodotto

328/00

### 3 lunghezze d'onda

|            |                                |
|------------|--------------------------------|
| Infrarosso | 976 nm ± 10 nm<br>Pmax = 5W    |
| Luce rossa | 650 nm ± 10 nm<br>Pmax = 200mW |
| Luce blu   | 450 nm ± 20 nm<br>Pmax = 3W    |

### Maggiore autonomia

|                       |   |
|-----------------------|---|
| Batterie ricaricabili | 11.1V/2600mAh<br>x2 (57.7Wh)              |
| Tempo di ricarica     | circa 4h (5 ore per la<br>prima ricarica) |
| Dimensione            | 22 x 20 x 23 cm                           |
| Peso                  | 1,5 Kg                                    |

### Accessori in dotazione

|                                  |   |
|----------------------------------|---|
| Fibra 200 µm - 14 mm<br>(MF2-14) | x2 pz   |
| Fibra 200 µm - 20 mm<br>(MF2-20) | x1 pz   |
| Fibra 300 µm - 4 mm<br>(MF3-4)   | x3 pz   |
| Fibra 300 µm - 9 mm<br>(MF3-9)   | x3 pz   |
| Fibra 400 µm - 4 mm<br>(MF4-4)   | x3 pz   |
| Fibra 400 µm - 9 mm<br>(MF4-9)   | x3 pz   |
| Manipolo                         | x 1   |
| Cover manipolo                   | Autoclavabili x2  |
| Puntali                          | Biostimolazione x 1<br>Sbiancamento x 1<br>Desensibilizzazione x1 |
| Pedale aggiuntivo                | Funzionamento<br>in modalità foot                                 |
| Protezione laser                 | Occhiali protettivi x3  |

- ✓ **Minor sanguinamento:**  
 Grazie alla precisione del prodotto, il livello di invasività è ridotto rispetto alle tecniche tradizionali.
- ✓ **Massima duttilità:**  
 Grazie alla possibilità di utilizzo manuale o a pedale (foot).
- ✓ **Procedure preimpostate:**  
 Più di 20 procedure preimpostate per ridurre la difficoltà di utilizzo.
- ✓ **Maggior livello di sterilizzazione:**  
 Grazie al suo forte potere antibatterico riduce il livello di infezione post-operazione.
- ✓ **Minor necessità di anestesia:**  
 Perché operare con tale strumento provoca meno dolore al paziente.



# Fi-P & Fi-G: il sistema completo di otturazione

**Fi-P & Fi-G** è il sistema completo di otturazione dei canali radicolari, mediante tecnica di compattazione verticale. Ad oggi tale tecnica non solo costituisce un metodo dall'efficacia testata e comprovata nel tempo, ma è anche il miglior strumento in rapporto al costo-prevedibilità dei risultati.

I due prodotti sono stati **progettati per lavorare insieme**, assicurando una trasmissione continua di calore ed un riempimento efficace del canale radicolare, sigillandolo correttamente.



**SUPER  
PROMO**

**Cogli l'attimo!**

Acquista il sistema completo.

**Fi-P + Fi-G**

α **€ 948,00**

*\*per acquisti effettuati con ordine unico\**

## Easy to use:

Grazie alla presenza della funzionalità wireless e ad un design ergonomico, semplice ed elegante, il sistema di otturazione permette al dentista di eseguire le impostazioni e gli interventi in piena autonomia e con grande facilità. Entrambi i manipoli risultano ben bilanciati, leggeri, comodi da usare e pulire.

## Prestazioni durature e soluzioni più efficienti:

Gli strumenti Fi-P e Fi-G sono la testimonianza di ciò che la nuova tecnologia può raggiungere in termini di design, materiali ed impostazioni, migliorando le prestazioni necessarie a svolgere un lavoro più efficiente.

## Lavora con un controllo preciso della temperatura:

Il sistema di otturazione Fi-P + Fi-G consente l'impostazione dei parametri in modo veloce e semplice. Premendo il pulsante di impostazione sulla temperatura attualmente raggiunta dalla resistenza, si riceve un feedback visivo a display. Il dentista può scegliere tra quattro temperature preimpostate: 150 °C, 180 °C, 200 °C, 230 °C.

# Fi-P

**Ambito di applicazione:** Fi-P è utilizzato nella fase di otturazione del canale radicolare, nel trattamento endodontico, utilizzando la tecnica di compattazione verticale.

Fi-P è ideale per ammorbidire il materiale di otturazione del canale radicolare, per la diffusione verticale del materiale di riempimento del canale radicolare e la compattazione del materiale di riempimento nel canale del dente.



Riscaldamento in 0,2 s



Punta pre-piegatura 0,35 mm



4 ore di autonomia



4 temperature di lavoro



Controllo preciso delle temperature



Design ergonomico

## Riscaldamento super-rapido:

Solo 0.2 secondi per ottenere il calore necessario in punta.



## Controllo della temperatura ad alta precisione:

La temperatura costante e precisa al set-point aiuta nell'eseguire un riempimento più pulito in minor tempo.

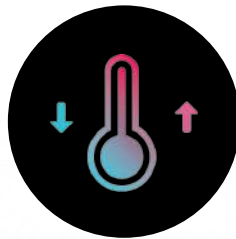

## Temperature di lavoro:

150 °C, 180 °C, 200 °C, 230 °C

Possibilità di selezione della temperatura di lavoro per rispondere alle esigenze dei diversi marchi presenti sul mercato.



## Punta pre-piegata da 0,35 mm:

Le punte più sottili possono penetrare in profondità nello stretto canale radicolare, fornendo un grande aiuto nelle operazioni di precisione.



## Maggiore resistenza

Con 4 ore di autonomia, la batteria di grande capacità e speciali sistemi di riscaldamento consentono 1500 operazioni con una carica completa.



# Specifiche tecniche

## FI-P

€ 1.140,00

€ 475,00 **PREZZO SPECIALE**

Codice prodotto

566/00



### Manipolo wireless ergonomico

Fi-P, è una penna di ultima generazione per otturazioni a condensazione verticale a caldo.

### Caratteristiche tecniche

|                           |   |
|---------------------------|---|
| Dimensioni manipolo       | 23,8mm x 158,3mm x 23,8mm                   |
| Dimensioni base           | 75,5mm x 149,7mm x 62,6mm                   |
| Peso manipolo             | 80g   |
| Peso base                 | 195g  |
| Durata in autonomia       | 1500 operazioni (1 operazione= 5s)          |
| Temperature pre-impostate | 150°C, 180°C, 200°C, 230°C                  |
| Capacità batteria         | 2000 mAh                                    |
| Tempo di ricarica         | ~ 2,5 ore                                   |
| Tempo di riscaldamento    | 0,2s (modalità power off 10s per sicurezza) |

### Puntali in dotazione

1 pezzo per tipo

| WP4004 | WP4504 | WP5506 | WP5508 |
|--------|--------|--------|--------|
| 0,40mm | 0,45mm | 0,55mm | 0,55mm |
| 0,04   | 0,04   | 0,06   | 0,08   |

### Plugger di ricambio

| WP3504  | WP4004  | WP4504  | WP5506  | WP5508  |
|---------|---------|---------|---------|---------|
| 0,35 mm | 0,40 mm | 0,45 mm | 0,55 mm | 0,55 mm |
| 0,04    | 0,04    | 0,04    | 0,06    | 0,08    |



Codice

566/02-6

566/02-4

566/02-3

566/02-5

566/02-2

Prezzo

€165,00

€165,00

€165,00

€165,00

€165,00

€82,50

€82,50

€82,50

€82,50

€82,50



Dr. Roberto Fornara

“

L'otturazione canalare rappresenta uno dei **passi** più **importanti** del trattamento endodontico.

Il sistema **Fi-P + Fi-G** è la soluzione ideale per rendere l'otturazione verticale a caldo della guttaperca semplice, ma soprattutto predicibile.

”



Caso clinico - **Prima**



Caso clinico - **Dopo**

[www.studiofornara.eu](http://www.studiofornara.eu)

# Fi-G

**Ambito di applicazione:** Fi-G è utilizzato nel riempimento endodontico con sigillante alla guttaperca o al canale radicolare.



Riscaldamento in 15 secondi



Meccanismo auto-protect



Display a doppio schermo



Rotazione ago a 360°



Ago per iniezione da 0,5 mm



Design ergonomico



## Libertà nei movimenti:

L'ago per iniezione realizzato con una tecnologia speciale può essere ruotato liberamente a 360 gradi per facilitare il riempimento multi-angolo.

## Display a doppio schermo:

Un design eccellente a doppio display consente operazioni convenienti in diverse angolazioni e posizioni (sia per destrorsi che mancini).



## Ago per iniezione da 0,5 mm:

Raggiunge facilmente i 3 mm apicali del canale contribuendo ad un migliore riempimento.

## Temperature preimpostate:

Quattro sono le temperature preimpostate che controllano accuratamente la quantità di riempimento.

## Più sicurezza e più controllo:

Il meccanismo di spegnimento si attiva in modo automatico se non vengono eseguite operazioni per 10 minuti.

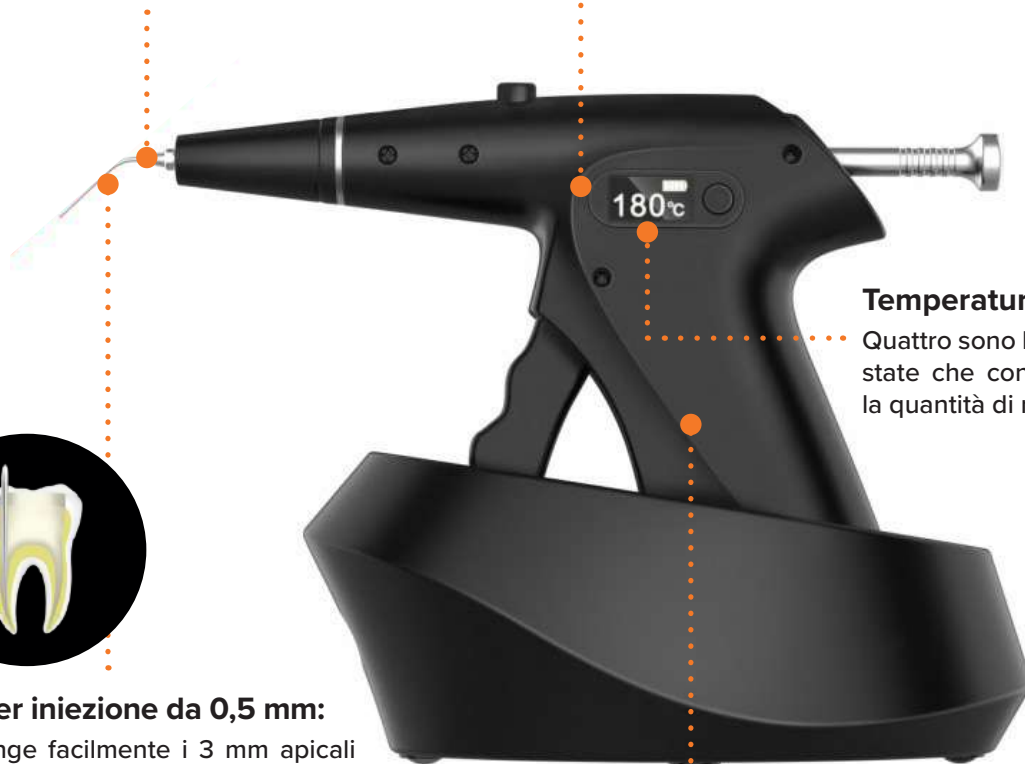

# Specifiche tecniche

## FI-G

~~€ 1.285,00~~

€ 575,00 **PREZZO SPECIALE**

Codice prodotto

564/00



Pistola di iniezione versatile

Fi-G, è una pistola termoplastica per l'iniezione della guttaperca nel canale radicolare, utilizzato dopo la pulizia e la sagomatura del canale di riempimento.

### Caratteristiche tecniche

|                           |                                     |
|---------------------------|-------------------------------------|
| Dimensione pistola        | 31,9mm x 152,5mm x 114,9mm          |
| Dimensioni base           | 75,5mm x 149,7mm x 62,6mm           |
| Peso base                 | 170g                                |
| Peso pistola              | 207g                                |
| Durata in autonomia       | 15 operazioni (1 operazione= 10min) |
| Temperature pre-impostate | 150°C, 180°C, 200°C, 230° C         |
| Tempo di riscaldamento    | entro 15s (maggiore efficienza)     |
| Capacità batteria         | 2000 mAh                            |
| Tempo di ricarica         | ~ 2,5 ore                           |

### Aghi in dotazione

|          |          |          |
|----------|----------|----------|
| 1 pezzo  | 1 pezzo  | 2 pezzi  |
| 23G 24mm | 23G 28mm | 25G 24mm |

### Chiave in dotazione

|   |         |
|---|---------|
| Chiave serraggio/piegatura aghi (Cod. 564/02-2) | 1 pezzo |
|---|---------|

### Gutta Percha

Quantità per barattolo 100pezzi x barattolo



Codice 578/20

Prezzo €50,00

€30,00

### Kit aghi di ricambio

|          |          |          |
|----------|----------|----------|
| 23G 24mm | 23G 28mm | 25G 24mm |
| 4 pezzi  | 4 pezzi  | 4 pezzi  |



Codice

564/02-4-1

564/02-4-3

564/02-4-2

Prezzo

~~€100,00~~

~~€100,00~~

~~€100,00~~

€67,50

€67,50

€67,50

# Specifiche tecniche

## C-BLADE

€ 72,00

€ 49,00 **PREZZO SPECIALE**

Codice prodotto

343/00

Cutter portatile per guttaperca con inserti intercambiabili

C-BLADE è uno strumento compatto e maneggevole, progettato per il taglio rapido e preciso delle punte di guttaperca in eccesso.

Grazie agli inserti intercambiabili, si adatta facilmente alle diverse esigenze operative dello studio.

Il manipolo garantisce fino a **80 utilizzi consecutivi senza necessità di ricarica**, assicurando massima disponibilità e continuità di lavoro in ogni momento.

-  **Riscaldamento rapido**
-  **Ago sterilizzabile**
-  **Taglio rapido e preciso**
-  **Ricarica Wireless**

### Caratteristiche tecniche

|                                    |                             |
|------------------------------------|-----------------------------|
| Manipolo con batteria ricaricabile | x1                          |
| Base di ricarica con presa         | x1                          |
| Batteria ricaricabile              | 1.2V, 2400 mAh              |
| Temperatura di lavoro              | 160° C                      |
| Tempo di riscaldamento             | ≥ 2 secondi                 |
| Dimensioni del manipolo            | 17,5 × 10,5 × 7,5 cm        |
| Peso                               | 0,5 kg                      |
| Tensione di rete                   | AC 230V 50Hz / AC 110V 60Hz |

### 4 puntali da taglio

S M L XL

### Conf. 4 inserti

€ 24,00

€ 14,00 **PREZZO SPECIALE**

Codice prodotto

343/20



-Riscaldamento rapido con un solo tocco: premere per attivare il riscaldamento, rilasciare il pulsante per raffreddare in pochi secondi. Facile e intuitivo da usare.

-Tecnologia di ricarica wireless: elegante, moderna e priva di cavi per un uso più pratico.

-Batteria ricaricabile al nichel-cadmio da 2400mAh: grande capacità per evitare ricariche frequenti.

-Ago riscaldante sterilizzabile: può essere utilizzato più volte in sicurezza.

# CA-1: mini sabbiatrice ad aria con spray

Mini sabbiatrice in grado di erogare un getto fine di aria e polvere abrasiva, ideale per la sabbiatura delle superfici metalliche, in ceramica e resina.

## CA-1

~~€ 390,00~~

€ 249,00

Codice prodotto

551/00

### Caratteristiche tecniche

|                              |                         |
|------------------------------|-------------------------|
| Pressione acqua raccomandata | 2 bar                   |
| Pressione aria raccomandata  | 4 bar                   |
| Spray doppio                 | aria e acqua            |
| Peso                         | 154 g (senza serbatoio) |
| Flacone per polveri          | x2                      |
| Attacco                      | M4 Midwest              |



Progettata per impedire l'ingresso di umidità esterna



Indicato utilizzo con polvere di ossido di alluminio (50 µm e 90 µm).



Flusso abrasivo controllato



Riduce la dispersione delle polveri, mantenendo l'ambiente di lavoro pulito e sicuro.



-Granulometria da 90 micron suggerita per la celere rimozione degli adesivi cementizi  
-Granulometria da 50 micron suggerita in preparazione al bonding su superfici metalliche e non



Rotazione a 360° con struttura rimovibile, ideale per una pulizia rapida.



Il sistema di miscelazione aria-acqua assicura una protezione ottimale contro l'umidità.

### Polvere di ossido di alluminio per CA-1 (confezione da 400 g)

|                 |         |         |
|-----------------|---------|---------|
| Codice prodotto | 551/50  | 551/90  |
|                 | € 22,00 | € 22,00 |
|                 | € 15,40 | € 15,40 |
| Granulometria   | 50 µm   | 90 µm   |



## R1 Plus: il cutter adatto a tutti i marchi di guttaperca sul mercato

### R1 PLUS

~~€ 100,00~~

€ 70,00

Codice prodotto

866/00



#### Massima precisione:

R1 PLUS include 18 fori di rifilatura e consente una misurazione del diametro con una precisione di 0,01 mm.

#### Lama di taglio a doppia faccia:

Il taglio regolare può essere eseguito facendo scorrere in avanti o indietro.

#### Righello da 30mm:

Il righello millimetrato è disponibile per lunghezze fino a 30 mm.

#### Leggero ed antiruggine:

R1 PLUS è realizzato in lega di alluminio, autoclavabile, leggero ed antiruggine.



# ENDO 3

Attivatore per irriganti ultrasonico



# ENDO 3: smart & funzionale: Irrigazione più efficiente che mai

## ENDO 3

€ 472,00

€ 330,00

Codice prodotto

867/00

### Caratteristiche tecniche

|   |                     |
|---|---------------------|
| Dimensione                              | 174 x 26 x 36 mm    |
| Frequenza di oscillazione degli inserti | 40 KHz +/- 10 KHz   |
| Batteria al litio ricaricabile          | 750mAh - 3.6 V      |
| Alimentazione                           | 100-240V, 50/60 Hz. |
| Peso                                    | 78g                 |

 Tre livelli di potenza

 Quattro settaggi di tempo: 10s, 15s, 2s, 10min.

 Manipolo wireless

 Schermo LCD trasparente

### Inserti in dotazione

2 pezzi

2 pezzi

22 pezzi

Acciaio

Titanio

Puntali in polimero



E70 x2



E71 x10



E72 x10



E96 x2



E99 x2

Kit inserti di base



### Controllo intelligente:

Il circuito di oscillazione, facendo risuonare la punta ad alta frequenza e garantendo una bassa ampiezza nella vibrazione, assicura efficienza e stabilità delle performance all'interno del canale radicolare.

### Prestazioni stabili e tracciamento intelligente:

Sistema di monitoraggio della frequenza completamente automatico. Endo 3 cerca automaticamente il miglior status di lavoro.

### Funzionamento chiaro e semplice:

Schermo LCD per avere sempre sotto controllo tempistiche e potenza settati dall'utente. Pulsante di azionamento ad anello per un controllo immediato della macchina in qualsiasi posizione.

### Smart:

Funzionamento cordless e ricarica a contatto magnetico. Compatto, leggero ed ergonomico.



# C-TW1: avvitatore protesico manuale

## C-TW1

~~€ 715,00~~  
€ 499,00

La chiave dinamometrica **C-TW1** aiuta al serraggio e rimozione delle viti protesiche, cappette e viti di guarigione, rendendo più rapide e sicure le procedure implantari ed evitando il sovradimensionamento e la pressione derivante da una coppia eccessiva.

Codice prodotto

342/00

- ✓ Coppia impostabile: 15/20/25/30/35N
- ✓ Compatibile con i principali sistemi implantari
- ✓ Compatto ed ergonomico

### Design ergonomico:

L'angolazione appositamente studiata per una maneggevolezza senza eguali, anche durante il trattamento di molari.

### Driver:

C-TW1 è dotato di 16 driver per la gestione di più di 30 sistemi implantari. La base del contenitore è in lega di alluminio, resistente, durevole e autoclavabile.

\*Driver kit C-SK1 (16 driver) acquistabile anche separatamente con il codice 342/20 al prezzo offerta di € 203,00 euro

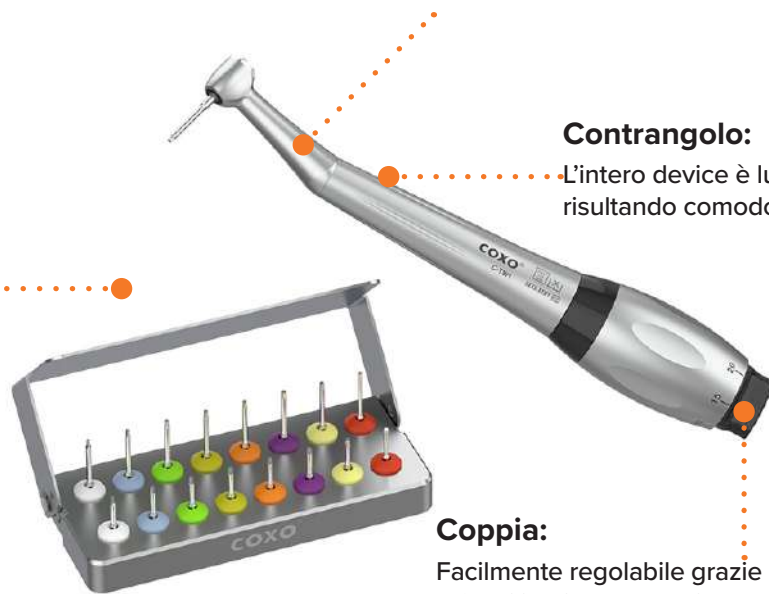

### Contrangolo:

L'intero device è lungo soli 18 cm, risultando comodo da utilizzare.

### Coppia:

Facilmente regolabile grazie all'ausilio di una semplice manopola.

## Contrangoli per endodonzia



| Codice prodotto       | C3-4                 | C5-1M                | C5-12                |
|-----------------------|----------------------|----------------------|----------------------|
| Riduzione             | 4:1                  | 6:1                  | 10:1                 |
| Sistema di bloccaggio | Push button          | Push button          | Push button          |
| Velocità di rotazione | Max. 10.000 giri/min | Max. 6.666 giri/min  | Max. 4.000 giri/min  |
| Caratteristiche       | Torque: max 5,0 N-cm | Torque: max 5,2 N-cm | Torque: max 6,0 N-cm |

# ES5: motore per chirurgia dentale

## Motore ES5

€ 3.900,00

€ 2.700,00

Codice prodotto

973/00



L'unico prodotto sul mercato in grado di combinare in soli 22x15x22cm il motore perfetto per ogni evenienza: piccolo, portatile, efficiente e "Bacteria-free". Rispetto alle classiche turbine ad aria assicura la minima quantità di aerosol (ridotta fino al 50%), con una fornitura di acqua per irrigazione più controllata e disinfettata (assicurando quindi il minor rischio di infezione nel post-operatorio), ma soprattutto tutta la potenza di cui si ha bisogno grazie ad un motore elettrico brushless di ultima tecnologia.

### Sterile

La fonte di irrigazione monouso esterna consente un rapido accesso alla soluzione salina, riducendo il dolore postoperatorio e le possibilità d'infezione della ferita. Il manipo implementa inoltre la tecnologia di anti-retroazione all'interno della testina, per evitare che e batteri possano raggiungere il rotore interno, causando così infezioni incrociate.

### Efficiente e più potente

Maggiore efficienza di taglio, meno vibrazioni e un rumore significativamente ridotto. Il motore brushless garantisce una coppia sempre elevata e costante: 3.5 N cm, rispetto agli 0.2-0.3 N cm delle tradizionali turbine ad aria chirurgiche.

### Motore chirurgico versatile

Il motore con innesto intra offre risultati dalle prestazioni eccezionali sia nelle procedure ad alta che a bassa velocità. ES5 può essere utilizzato per lavori su corone, estrazioni, rifiniture su restauri, etc etc... con un controllo (in coppia e velocità) irraggiungibile dalle turbine ad aria. L'irrigazione generata dal manipo, priva di pressione (a differenza di quanto accade nei riuniti dentali che utilizzano l'aria compressa per gestire l'irrigazione), permette di ridurre le probabilità di complicazioni operatorie e post-operatorie.

### Schermo

5.0 pollici LCD - Touch Screen  
Fino a 8 riduzioni implementate.



Pedaliera  
Multifunzione



# Specifiche tecniche



Le dimensioni più compatte sul mercato



## Doppio manipo in dotazione:

- Manipolo 1:5, massima potenza e massima velocità.
- Manipolo chirurgico 1:3, con testina a 45°, perfetto per le zone posteriori con poca visibilità e poca accessibilità.



~~€ 714,00~~  
€ 499,00



~~€ 714,00~~  
€ 499,00

| Codice prodotto      | 973/02                          | 973/03                          |
|----------------------|---------------------------------|---------------------------------|
| Modello              | WJ-SG45CL                       | WJ-15L                          |
| Rapporto di velocità | 1:3                             | 1:5                             |
| Fonte d'irrigazione  | Fonte irrigazione esterna       | Fonte irrigazione interna       |
| Velocità             | Max. 127.500/min                | Max. 200.000/min                |
| Peso                 | 88.6g                           | 74.7g                           |
| Dimensione testina   | 14.1mm x 8.7mm                  | 14.8mm x 9.5mm                  |
| Frese consentite     | Ø 1.6 mm                        | Ø 1.6 mm                        |
| Rumorosità           | Inferiore a 60dB                | Inferiore a 60dB                |
| Irrigazione          | Sistema raffreddamento a 3 fori | Sistema raffreddamento a 4 fori |

# L'assistente tecnologico per una maggiore precisione e sicurezza

**Implanter** è l'unità implantologica con una tecnologia avanzata che assiste l'odontoiatra in tutte le fasi importanti dell'intervento: dalla prima fase di perforazione dell'osso alla preparazione del tunnel implantare, alla maschiatura o all'inserimento dell'impianto.

## Intuitivo:

La pedaliera multifunzione permette un controllo continuo dei parametri.

## Informazioni in tempo reale:

I parametri sono personalizzabili ad ogni passo dell'intervento.

## Potente e preciso:

Il micromotore brushless, compatto ed ergonomico, raggiunge i massimi valori di silenziosità e potenza.

## Easy to use:

La pompa di irrigazione è esterna per un accesso facile e immediato.



Schermo touch in vetro, intuitivo e facile da pulire per la massima igiene



Pedaliera multifunzione consente operazioni asettiche a mani libere



Contrangolo progettato per una maggiore resistenza



Valigia rigida per agevolare il trasporto

### IMPLANTER + CONTRANGOLO 20:1

~~€ 2.690,00\*~~  
€ 1.790,00

### IMPLANTER PLUS LED + CONTRANGOLO 20:1 LED







~~€ 2.990,00\*~~  
€ 1.990,00

| Codice prodotto     | 589/00            | 589/00LED         |
|---------------------|-------------------|-------------------|
| Torque              | da 5 a 80 Ncm     | da 5 a 80 Ncm     |
| Velocità regolabile | 300 - 40.000 g/m  | 300 - 40.000 g/m  |
| Rapporto            | 20:1              | 20:1 LED          |
| Illuminazione       | N.D               | 32.000 LUX        |
| Flusso irrigazione  | fino a 110 ml/min | fino a 110 ml/min |

\*Il prezzo include l'unità e il contrangolo cieco oppure a LED

# Qualsiasi sia la necessità, c'è un contrangolo adatto a te

Ognuno dei nostri contrangoli dedicati all'implantologia e chirurgia orale garantisce sicurezza, performance ed eccellente visibilità. Grazie a diverse variabili, come il rapporto di riduzione, la potenza (dai 55N fino agli 80N del top gamma), la geometria della testina, e non da ultimo il peso del manipolo, ogni cliente può identificare il prodotto migliore per le proprie esigenze.

-  Testina sottile per massima visibilità
-  Acciaio inossidabile
-  Smontabili per una facile pulizia.
-  Sterilizzabili in autoclave
-  Compatibili con tutte le unità
-  Design ergonomico



|                           | CLASSICO             | FLESSIBILE           | POTENTE              |                      |
|---------------------------|----------------------|----------------------|----------------------|----------------------|
|                           | € 550,00<br>€ 385,00 | € 550,00<br>€ 349,00 | € 620,00<br>€ 439,00 | € 714,00<br>€ 499,00 |
| Codice                    | 5062/2P              | CX235C6-23           | 589/20               | 589/20LED            |
| Rapporto                  | 20:1                 | 20:1                 | 20:1                 | 20:1                 |
| Torque                    | max 72 Ncm           | max 55 Ncm           | max 80 Ncm           | max 80 Ncm           |
| Velocità max. consigliata | 2.500 g/m            | 2.000 g/m            | 2.000 g/m            | 2.000 g/m            |
| Bloccaggio                | push button          | push button          | push button          | push button          |
| Illuminazione             | N.D                  | N.D                  | N.D                  | 25.000 LUX           |
| Peso                      | 48 g                 | 80 g                 | 80 g                 | 99 g                 |
| Spessore testina s/fresa  | 14,3 mm              | 13,3 mm              | 14,9 mm              | 14,9 mm              |
| Diametro fresa            | 2,35 mm              | 2,35 mm              | 2,35 mm              | 2,35 mm              |

# Surgic Star

Implantologia  
Chirurgia  
Piezochirurgia

## 3 in 1

~~€ 8.500,00~~

€ 5.990,00

Codice prodotto

573/00



Risponde a tutte le esigenze della pratica quotidiana.

Grazie alla funzione one-touch, è possibile passare rapidamente tra le tre modalità principali — Implant, Surgical e Piezo — con un solo tocco.

Le azioni di taglio minimamente invasive riducono efficacemente il trauma chirurgico, favorendo un recupero post-operatorio più rapido.



5 pratici programmi preimpostabili



Posizionamento



Perforazione



Ampliamento foro



Inserimento impianto



Risciacquo

Il controllo preciso del torque in modalità continua garantisce che il torque di inserimento dell'impianto raggiunga con la maggiore precisione il valore preimpostato. La visualizzazione in tempo reale del torque e la protezione tramite limite di torque preciso assicurano una procedura implantare più sicura.

Torque **35** N·cm



Up to 80 N·cm



120W

Il potente motore brushless assicura un'operazione fluida e priva di sforzo, ottimizzando la tua esperienza chirurgica.



Adatto a contrangoli con diversi rapporti di velocità.

16:1

20:1

27:1



Motore brushless ad alte prestazioni, caratterizzato da un torque eccezionale, un rumore ridotto al minimo e una durata prolungata.

Adatto a contrangoli con diversi rapporti di velocità.

1:1 1:3 1:4.2 1:5

La velocità precisa e regolabile riduce significativamente la generazione di calore e migliora la stabilità, garantendo un taglio più accurato possibile.

Speed **110000** rpm



# Ricerca la perfezione nella chirurgia ossea con **Surgic Smart**

## Surgic Smart LED

€ 5.700,00

€ 3.990,00

Codice prodotto

570/00

- ✓ Taglio micrometrico
- ✓ Taglio selettivo senza lesioni ai tessuti molli
- ✓ Guida alla densità ossea
- ✓ Modalità paradontale
- ✓ Modalità endodontica
- ✓ Modalità cleaning
- ✓ Filettatura americana



### Potenziale evoluto:

Potenza stabilizzata per un'efficienza sempre elevata: Surgic smart è il risultato di anni di esperienza in piezochirurgia. Surgic smart garantisce un potenziale evoluto che assicura grande precisione nel taglio, grazie ad una potenza ancor più maggiorata rispetto a Surgic touch.

### Nuovo manipolo, nuove possibilità:

Manipolo ancor più potente e silenzioso, con un corpo appositamente studiato per garantire il minimo affaticamento della mano. Nessuna perdita di prestazioni anche dopo la sterilizzazione in autoclave.

### Intelligente e user-friendly:

Nuovo software molto semplice ed intuitivo, che riporta all'odontoiatra, in

base alla potenza prescelta, la densità ossea consentita. Il sistema semiautomatico di gestione della potenza controllerà l'erogazione per impedire il surriscaldamento.

### Schermo touch da 7 pollici:

Massima intelligibilità grazie alle differenti modalità e all'accesso rapido alle funzioni di pulizia e boost-power.

### Taglio microinvasivo:

La vibrazione della punta compresa tra i 20 µm ed i 100 µm, rende di fatto possibile una minima incisione chirurgica di appena 3,5 mm di lunghezza e 0,5 mm di larghezza.

### Accessori in dotazione

|   |      |
|---|------|
| Corpo macchina                            | x 1  |
| Manipolo con luce LED completo di cordone | x 2  |
| Chiave dinamometrica TU-1                 | x 1  |
| Numero inserti (Kit di base)              | x 14 |
| Pedalina multifunzione                    | x 1  |
| Vassoio chirurgico                        | x 1  |
| Valigia per il trasporto                  | x 1  |



Manipolo LED



Pedaliera multifunzione



Kit inserti di base

# La chirurgia piezoelettrica moderna ad alte prestazioni: **Surgic Touch**

## Surgic Touch

€ 5.700,00

€ 3.799,00

Codice prodotto

567/00

- ✓ Taglio micrometrico
- ✓ Taglio selettivo senza lesioni ai tessuti molli
- ✓ Modalità di taglio a freddo
- ✓ Modalità paradontale
- ✓ Modalità endodontica
- ✓ Modalità cleaning



### Vantaggi clinici:

Minimizzazione dell'invasività degli interventi. Surgic Touch permette di effettuare tagli dalla grande efficienza e precisione, senza ledere i tessuti molli, riducendo così i fastidi post-operatori.

### Ottimizzazione del manipo:

Ancora più veloce, ancora più potente. Nessuna perdita di prestazioni anche dopo la sterilizzazione in autoclave.

### LED ad alta luminosità

Perfetta visione durante le operazioni e massimo comfort nell'utilizzo.

### Applicazioni cliniche:

Estrazione, rialzo di seno mascellare, preparazione del sito implantare, allungamento di corona e chirurgia endodontica sono alcuni esempi di interventi con Surgic Touch.

### Schermo touch da 7 pollici:

Massima intelligibilità mediante i tre parametri di potenza, irrigazione e modalità-operativa.

### Pedaliera multifunzione:

Permette di controllare intuitivamente irrigazione, modalità operativa e poten-

### Accessori in dotazione

|   |      |
|---|------|
| Corpo macchina                            | x 1  |
| Manipolo con luce LED completo di cordone | x 2  |
| Chiave dinamometrica TU-1                 | x 1  |
| Numero inserti (Kit di base)              | x 14 |
| Pedalina multifunzione                    | x 1  |
| Vassoio chirurgico                        | x 1  |
| Valigia per il trasporto                  | x 1  |



Manipolo LED

Pedaliera multifunzione



Kit inserti di base

# La chirurgia piezoelettrica alla portata di tutti **US-II Led**

## US-II Led

€ 4.600,00

€ 2.399,00

Codice prodotto

566/00LED

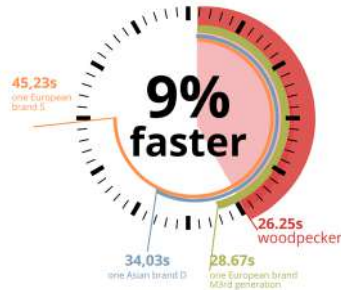

Manipolo a Led



Effetto cavitazionale



Minore tempo di lavoro



Modalità paradontale



Taglio micrometrico



Modalità endodontica



Taglio selettivo senza  
lesioni ai tessuti molli



Modalità cleaning

### US-II Led il capostipite della tecnologia piezoelettrica a marchio Woodpecker:

Il display di controllo risulta intuitivo per l'operatore, il professionista potrà infatti limitarsi ad impostare la qualità dell'osso e US-II Led penserà a tutto il resto, regolando automaticamente potenza e frequenza in modo ottimale per ogni tipo di inserto chirurgico.

### Ancora più efficiente, ancora più rapido:

Le vibrazioni ultrasoniche a controllo elettronico permettono di effettuare tagli con grande efficienza, precisione e sicurezza senza ledere i tessuti molli, senza necrosi e senza provocare un eccesso di temperatura sulle superfici di taglio.

### Taglio preciso e sicuro:

"I tessuti molli sono sempre protetti durante le operazioni: ad esempio, nella chirurgia del rialzo del seno con approccio laterale, il rischio di perforazione della membrana è ridotto di oltre l'80%. L'utilizzo della tecnologia Piezosurgery garantisce minore gonfiore, una guarigione post-operatoria più rapida e un recupero meno traumatico.

### Nuovo Manipolo a Led:

Struttura interna rivista, per un miglior accoppiamento tra manipolo ed inserto: vibrazione d'uscita più stabile e costante. Miglior tenuta delle performance a seguito dei cicli di sterilizzazione.

### Accessori in dotazione

|                              |     |
|------------------------------|-----|
| Corpo macchina               | x 1 |
| Manipolo a LED               | x 1 |
| Chiave dinamometrica TU-1    | x 1 |
| Numero inserti (Kit di base) | x 6 |
| Vassoio chirurgico           | x 1 |
| Valigia per il trasporto     | x 1 |



Kit inserti di base

**D6 HEXA con stativo**

€ 2.500,00

€ 1.750,00

Codice prodotto 784/00M

**Adatta a qualsiasi situazione:**

La lampada D6 produce un'ottima luce naturale con un'ottima gamma di colori sia per i denti che per la differenziazione dei tessuti molli.

**Campo operatorio più luminoso:**

La lampada D6 garantisce una migliore illuminazione del campo operatorio senza zone d'ombra.

**Illuminazione priva di ombre:**

Con una regolazione del posizionamento del gruppo ottico a 30°- 45° rispetto all'asse orizzontale, il dentista ottiene una migliore visione del sito, mantenendo una corretta postura eretta.

|                    |                        |
|--------------------|------------------------|
| Luminosità         | 9 livelli              |
| Illuminazione      | da 10.000 a 60.000 LUX |
| Temperatura colore | 5.500° Kelvin          |
| In dotazione       | 6 bulbi a LED          |

**D6 HEXA a soffitto**

€ 2.500,00

€ 1.750,00

Codice prodotto 784/00

**D6 HEXA da riunito**

€ 2.500,00

€ 1.750,00

Codice prodotto 784/00C



## Linea Ingrandimento: Caschetti e Occhiali

### DL-408

~~€ 420,00~~

€ 280,00

NEW

#### Caschetto di Ingrandimento DL-408 con Luce LED Integrata

Il caschetto di ingrandimento DL-408 è uno strumento professionale progettato per offrire massima precisione, comfort e illuminazione ottimale durante lavori di dettaglio. Ideale per applicazioni in campo odontoiatrico, medicale, elettronico e artigianale, combina lenti ad alte prestazioni con una luce LED integrata di elevata potenza.



Caschetto ingrandimento colore nero



Caschetto ingrandimento colore bianco

Codice prodotto 2.5 x **225/00BK** 225/00W

Codice prodotto 3.5 x **235/00BK** 235/00W

|                         |                         |
|-------------------------|-------------------------|
| Ingrandimento           | 2.5X - 3.5X             |
| Distanza di lavoro      | 440-540 mm / 320-420 mm |
| Illuminazione           | da 15.000 a 30.000 LUX  |
| Campo visivo            | 130 mm / 60 mm          |
| Luminosità              | 9 livelli               |
| Lavoro continuo         | 5 ore                   |
| Potenza della lampadina | 5 Watt                  |
| Durata LED              | 10.000 ore              |

### Occhiali ingrandenti a LED

~~€ 220,00~~

€ 154,00



Occhiali binoculari colore nero



Occhiali binoculari colore azzurro



Occhiali binoculari colore argento

Codice prodotto 2.5X **221/00BK** **221/00B** 221/00S

Codice prodotto 3.5X **222/00BK** **222/00B** 222/00S

|                          |                        |
|--------------------------|------------------------|
| Ingrandimento            | 2.5X - 3.5X            |
| Distanza di lavoro       | 320 - 420mm            |
| Illuminazione            | da 15.000 a 30.000 LUX |
| Visualizzazione angolare | Regolabile             |
| Luminosità               | 9 livelli              |
| Lavoro continuo          | 5 ore                  |
| Potenza della lampadina  | 3 Watt                 |
| Durata LED               | 10.000 ore             |
| Peso con LED             | 105g                   |

## Soluzioni Professionali per lo sbiancamento Dentale

### WHITE ACCELERATOR

~~€ 99,00~~

€ 80,00

Codice prodotto

871/00



Il sistema di sbiancamento professionale alla poltrona più veloce. Richiede una singola sessione di 1 ora. Il gel viene applicato direttamente ai denti. Extra Shine consente lo sbiancamento di anche un solo dente. Il trattamento non richiede particolari attrezzature, di facile applicazione ed è adatto per l'uso con laser e lampade sbiancanti.

#### Specifiche tecniche:

- White accelerator al 38% di perossido di idrogeno (diluito al 30%)
- 2 x siringhe di gel da 2,5 ml, 38% di perossido di idrogeno (diluito al 30%)
- 2 x dighe liquide fotopolimerizzanti 1,5 g
- 1 x mousse desensibilizzante da 3 ml

## BT Cool Easy

€ 860,00

€ 429,00

Codice prodotto

860/00

**Potente luce LED blu a freddo:** massima efficacia con emissione di calore ridotta.

**Timer con intervalli selezionabili:** 5, 10, 15, 20 o 25 minuti, per adattarsi a diverse esigenze cliniche.

|                     |                           |
|---------------------|---------------------------|
| Alimentazione       | AC 100-240 V, 50/60 Hz    |
| Fonte luminosa      | LED blu da 3 watt         |
| Lunghezza d'onda    | 420-490 nm                |
| Occhiali protettivi | In dotazione              |
| Timer regolabile    | 5, 10, 15, 20 e 25 minuti |
| Peso                | 4,5 Kg                    |
| Altezza             | 140 cm                    |
| Lunghezza braccio   | 90 cm                     |



Luce led blu



Display intuitivo



Timer: 5, 10, 15, 20 e 25 minuti

**SUPER PROMO**

**Cogli l'attimo!**

Acquista il kit completo.

**BT Cool Easy + 3 KIT Sbiancamento**

a soli € 579,00

## BT Cool plus

€ 1.200,00

€ 849,00

Codice prodotto

855/00

### Programmi Personalizzabili

Dispone di dieci programmi preimpostati con livelli di potenza variabili. Il timer è regolabile a intervalli di 5 minuti, da 5 fino a 50 minuti.

### Massima Precisione

La testa rotante a 360° consente un posizionamento semplice, rapido e preciso, migliorando l'esperienza sia per l'operatore che per il paziente.

|                     |   |
|---------------------|---|
| Alimentazione       | AC 100-240 V, 50/60 Hz                        |
| Fonte luminosa      | LED blu da 3 watt                             |
| Lunghezza d'onda    | 420-490 nm                                    |
| Occhiali protettivi | In dotazione                                  |
| Timer regolabile    | 5, 10, 15, 20, 25, 30, 35, 40, 45 o 50 minuti |
| Peso                | 19,5 Kg                                       |
| Altezza             | 120 cm  |
| Lunghezza braccio   | 140 cm  |



Luce led blu



Timer: 5, 10, 15, 20, 25, 30, 35, 40, 45 o 50 min



Testa ruotabile a 360°

**SUPER PROMO**

**Cogli l'attimo!**

Acquista il kit completo.

**BT Cool Plus + 3 KIT Sbiancamento**

a soli € 990,00

# AI PEX Master Version

## AI PEX Master Version

€ 642,00

€ 449,00

Codice prodotto

544/00

Il Localizzatore Apicale AI PEX Master porta allo stato dell'arte il lavoro dell'endodontista, offrendo misurazioni endometriche precisissime ed un test elettrico altamente accurato per valutare la vitalità pulpare. Grazie alla qualità nella misurazione e alla connessione con Endo Smart+, questo strumento assicura risultati di eccellenza in endodonzia.

Il dispositivo è dotato di uno schermo LCD touch da 3,8 pollici con un'interfaccia operativa a quattro colori, che facilita l'utilizzo e la lettura dei dati.

Inoltre, è provvisto di riconoscimento sonoro, che rappresenta un supporto efficace durante le operazioni.

### Maggiore autonomia

|                       |                    |
|-----------------------|--------------------|
| Autonomia             | 5 h e 20 min       |
| Consumo               | <0,5 W             |
| Tempo di ricarica     | circa 3h           |
| Batteria ricaricabile | 3,7V/2000mAh       |
| Schermo               | LCD da 3.8 pollici |



#### Auto-calibrazione all'avvio

Grazie alla funzione di auto-calibrazione all'avvio, garantisce in ogni momento una prestazione ottimale.



#### Tester elettrico per vitalità pulpare

Grazie a questo test elettrico, è possibile determinare con precisione la vitalità della polpa.



#### Informazioni sempre accurate

Grazie all'elevata precisione del prodotto e i componenti dall'elevata accuratezza (0.1%), le informazioni vengono elaborate a una velocità 2,125 volte superiore.



#### Misurazione più precisa

Grazie alla misurazione accurata della lunghezza del canale radicolare, si adatta facilmente anche a canali radicolari complessi senza essere influenzato dalla presenza di sangue o polpa residua.

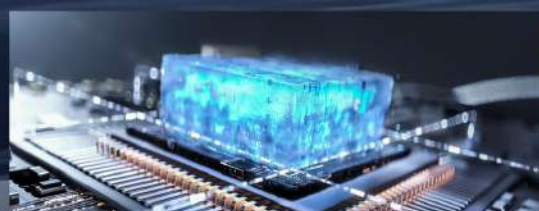

# Strumenti di precisione

Per una maggiore sicurezza fino al **97,71%**

## Ai-Pex

~~€ 570,00~~

€ 420,00

Codice prodotto

542/00



### LOCALIZZATORE APICALE + TESTER DI VITALITÀ PULPARE

#### Elevata accuratezza:

- Autocalibrazione all'avvio.
- La misurazione non è influenzata dalla presenza di sangue o di polpa residua.
- I tester elettrici di vitalità pulpare offrono prestazioni superiori rispetto a quelli con tensione costante, in termini di accuratezza e nella correlazione dei valori del test con la classificazione istopatologica.



Compatibile con Endo Smart+

#### Accessori autoclavabili

|                                 |     |
|---------------------------------|-----|
| Gancio labbro                   | x 5 |
| File Clip                       | x 4 |
| Sonda per localizzazione        | x 2 |
| Sonda per test vitalità pulpare | x 2 |

Autonomia 5h e 20min

Tempo di ricarica 3h

Consumo ≤0,5W

Schermo LCD 3,8 pollici

Batteria ricaricabile 3,7V / 2000mAh

## Woodpex V

~~€ 400,00~~

€ 210,00

Codice prodotto

549/00



### LOCALIZZATORE APICALE

#### Tecnologia avanzata:

Basato su un sistema di misurazione dell'impedenza in multi-frequenza, garantisce il massimo della precisione in ogni circostanza.

Attraverso uno schermo LCD 4,5" ad alta visibilità, il rilevatore apicale mostra chiaramente la traiettoria dei file. L'affidabilità è stata ulteriormente migliorata, soprattutto in condizioni di canale irrigato

#### Accessori autoclavabili

|                        |     |
|------------------------|-----|
| Gancio labbro          | x 5 |
| File Clip              | x 4 |
| Elettrodo sonda        | x 2 |
| Tester di calibrazione | x 1 |

Dimensioni 84 x 88 x 112mm

Batteria ricaricabile 3,6V / 750mAh

Consumo 0,5W

Peso dell'unità 336g

## Minipex

~~€ 400,00~~

€ 189,00

Codice prodotto

546/00



#### Elegante, compatto e facile da utilizzare:

LCD 2,4" compatto e ergonomico, il rilevatore apicale più portatile di sempre. Minipex sorprende con il suo design pulito e innovativo.

#### Accessori autoclavabili

|                 |     |
|-----------------|-----|
| File holder     | x 4 |
| Gancio labbro   | x 4 |
| Elettrodo sonda | x 2 |

Dimensioni 70 x 62 x 20mm

Batteria ricaricabile 3,7V / 320mAh

Consumo 0,5W

Peso dell'unità 71g

# Super Pen

## Dental Anesthesia Device

### Super Pen

€ 859,00

€ 599,00

Codice prodotto

550/00

| MODALITÀ                               | VELOCITÀ INIEZIONE DEL SINGOLO ANESTETICO |
|--|---|
| High                                   | 35s - 110s                                |
| Low                                    | 120s - 170s                               |
| PDL<br>iniezione legamento parodontale | 180s - 290s                               |

- ✓ Ricarica wireless
- ✓ Motore brushless, estremamente silenzioso
- ✓ Cartuccia per anestetico x 8
- ✓ Batteria al litio nella base di ricarica: 2000mAh
- ✓ Batteria al litio nel manipolo: 200mAh
- ✓ Peso del manipolo: 86g
- ✓ Dimensioni Super Pen: 22mm x 22mm x 210mm
- ✓ Colorazioni disponibili: rosa e azzurro



Una grande novità per te e i tuoi pazienti!

L'innovativa soluzione semplice e pratica per superare i disagi delle iniezioni tradizionali, dove velocità e pressione sono difficili da controllare e spesso causa di dolore al paziente (specialmente per il legamento parodontale). Dotata di comandi intelligenti e di musica rilassante, Super Pen offre un'esperienza confortevole e piacevole al paziente, rendendo ogni trattamento più sereno e gradevole.

# 812 MT: Endo Motor e localizzatore apicale con vibrazione sonora – unico al mondo

## 812 MT

€ 2.600,00

€ 1.790,00

Codice prodotto

864/00

### Motore brushless ad alte prestazioni:

- Service life prolungata: fino a 10 volte la durata di un motore a spazzole
- Taglio stabile anche in presenza di curvature apicali, riducendo il rischio di frattura dello strumento.



### Modalità unica T-MODE +

Il sistema brevettato semplifica il superamento dei ledge con un controllo impeccabile.

-**T-MODE+**: nuova modalità che permette l'uso di tre modalità consecutive senza fermo-motore

### Collegabile a Ai-Pex:

Per letture più ampie, chiare e suoni più facilmente distinguibili



### Otturazione con vibrazione sonora

Grazie alla combinazione di vibrazione sonora e rotazione, il sistema favorisce un'otturazione tridimensionale omogenea del canale radicolare.

La vibrazione sonora migliora la condensazione e la compattazione con conseguente adattamento dei materiali da otturazione anche negli spazi anatomici più complessi (MTA).

### Innovazione e precisione per l'endodonzia moderna

Il nuovo 812 MT combina in un solo dispositivo un motore endodontico avanzato, un localizzatore apicale elettronico ed un vibratore sonico integrato, offrendo un'esperienza clinica più sicura, rapida e precisa.



### Specifiche tecniche

|                              |   |
|------------------------------|---|
| Batteria (ricarica wireless) | Agli Ioni di litio 3,6 V/2000 mAh             |
| Torque                       | 0,4 – 5,0 N-cm                                |
| Memorie programmabili        | 12 programmi utente                           |
| Pedale wireless              | x 1   |
| Velocità                     | 50 - 2500 giri/min                            |
| Compatibilità                | 5 brand-file già memorizzati e pronti all'uso |

### Nuove modalità per ogni esigenza:

**SGP Mode:** movimento di reciprocazione impostabile a step di 10° (Fw e Rev)

**CW / CCW / ATR Mode:** per la preparazione del canale principale.

**EAL mode:** per la pura misurazione canalare manuale.

# Micromotori flessibili per più comfort nella sagomatura canalare

## EndoSmart+

€ 680,00

€ 480,00

Codice prodotto

858/00PLUS



Motore brushless, dotato di testina ruotabile, lavora ad alta velocità e con bassa rumorosità e vibrazione. Può essere collegato ai localizzatori apicali Woodpex V e Ai-Pex.

**EndoSmart+ contribuisce a trattamenti più veloci e sicuri con l'utilizzo di un solo file.**



### SGP con angolo F/R settabile:

Range: 20°/400° / Intervallo: 10°. Minor rischio di rottura dello strumento e maggiore efficienza.



### Ricarica wireless:

Una migliore autonomia del micromotore, garantita dalla ricarica wireless e l'uso della batteria incorporata.



### Display digitale OLED:

Il micromotore EndoSmart+ garantisce un maggiore controllo delle funzioni operative ed una visibilità sempre eccellente.



### Programmi personalizzabili:

EndoSmart include programmi pre-impostati per svariati brand con possibilità di settare fino a 9 differenti programmi manuali.



### Controllo automatico della coppia:

Il sistema automatico di inversione del senso di rotazione previene la rottura dei file e le micro lesioni.

|                       |                |
|-----------------------|----------------|
| Torque                | 0.4 - 5.0 Ncm  |
| Velocità di rotazione | 100 ~ 1200 rpm |

## EndoRadar PRO

€ 1.400,00

€ 890,00

Codice prodotto

857/00PRO



### Automatic Torque Reverse mode:

Oltre ad un nuovo motore più performante, Endo Radar PRO include la modalità ATR per un maggior controllo delle operazioni intra-canalari.



### Micro testina per massima visibilità:

Rispetto al micromotore precedente, Endo Radar PRO introduce una micro testina che garantisce più ergonomia e maneggevolezza.



|                   |                  |
|-------------------|------------------|
| Display           | Touch screen     |
| Contrangolo       | Ruotabile a 360° |
| Motore            | Brushless        |
| Ricarica batteria | Wireless         |

|                       |                              |
|-----------------------|------------------------------|
| Torque                | 0.4 - 5.0 Ncm                |
| Velocità di rotazione | 100 ~ 2500 rpm               |
| Localizzatore apicale | Incluso                      |
| Setting integrato     | Per i principali Ni.Ti. file |

|                        |  |
|------------------------|--|
| Testina                | 8x9,7mm                                  |
| Auto-reverse           | 3 differenti modalità                    |
| Modalità operative     | Rotante e reciprocante                   |
| Movimento reciprocante | Impostabile con step incrementali di 10° |

# Ai Motor: tutte le tecnologie in un unico micromotore endodontico

## Ai Motor

€ 1.665,00

€ 949,00

Codice prodotto

862/00



**Motore brushless silenzioso:**  
Previene la rottura dei file e delle micro lesioni nelle fasi di preparazione.



**SGP con angolo F/R settabile:**  
Il movimento reciprocante è impostabile con step incrementali di 10°.



**Contrangolo 6:1 ruotabile:**  
La testina Ai Motor ruota su qualsiasi tipo di grado, indifferentemente dalla posizione sui denti, con il massimo confort.



**Programmi personalizzabili:**  
Il micromotore include 30 programmi registrati con i file più diffusi, adattandosi alle condizioni presenti durante l'intervento.



**Tra le testine più piccole sul mercato:**

La mini-testina ha soli 8 mm diametro e 9,7 mm di altezza per assicurare la massima visibilità nelle zone di accesso più difficili.



**Maggior maneggevolezza:**

Il micromotore Ai-Motor offre una maggiore praticità, in quanto la forza gravitazionale è percepita nella parte anteriore del manipolo.



Dr. Giuseppe Carrieri



"Sagomare per detergere.  
Nulla è più complesso  
con **Ai Motor**"

**Il localizzatore apicale integrato rende il trattamento endodontico più efficiente!**

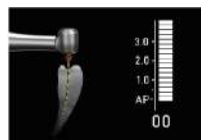

|                       |                |
|-----------------------|----------------|
| Torque                | 0.4 - 5.0 Ncm  |
| Velocità di rotazione | 100 ~ 1200 rpm |
| Localizzatore apicale | Incluso        |
| Motore                | Brushless      |

|                   |                 |
|-------------------|-----------------|
| Testina           | 8x9,7mm         |
| Peso manipolo     | 160g            |
| Batteria a litio  | 3.7V - 2000 mAh |
| Ricarica batteria | Wireless        |

|                            |            |
|----------------------------|------------|
| Setting Ni-Ti preimpostati |            |
| Woodpecker                 | Vdw        |
| Sybron Endo                | Micro-Mega |
| Dentsply                   | FKG        |

# Ai-Motor Black: design riprogettato per un'esperienza unica

## Ai-Motor Black

€ 1.700,00

€ 1.100,00

Codice prodotto

868/00



Maggiore personalizzazione per i movimenti SGP: la velocità e la coppia possono essere regolate all'interno della gamma di 100-500 RPM e 2.0-5.0 N, consentendo una preparazione più sicura.



## MOTORE BRUSHLESS AD ALTE PRESTAZIONI

Garantisce una durata del motore circa 10 volte in più rispetto a quello con spazzole. Previene la rottura dei file e migliora l'efficienza della preparazione.

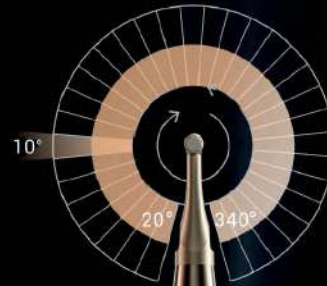

## MOVIMENTO SGP

Impostabile con step incrementali di 10°



## RACCOMANDATO DAGLI ESPERTI INTERNAZIONALI



*“La testina di Ai-Motor è molto più piccola rispetto ad altri motori. Puoi cambiare modalità di rotazione, velocità, e angoli in modo personalizzato”*

**Dr. Yoshi Terauchi**

## INTEGRATA RIVOLUZIONARIA MODALITÀ T-MODE

|                       |                |
|-----------------------|----------------|
| Testina               | 8 x 9,7 mm     |
| Torque                | 0.4 - 5.0 Ncm  |
| Velocità di rotazione | 100 ~ 2500 rpm |
| Localizzatore apicale | Incluso        |
| Batteria a litio      | 3.7 V-2000 mAh |
| Ricarica batteria     | Wireless       |



## KIT Stripping

### C3-11KIT

~~€ 395,00~~

€ 275,00

Codice prodotto

C3-11KIT



La riduzione dello smalto interprossimale non è mai stata così semplice, precisa e veloce, assicurando il massimo della sicurezza e del confort al paziente.

Il contrangolo con movimento lineare (up and down) rappresenta il sistema automatico più efficiente per la rapida apertura dei contatti interdentali, la riduzione controllata di lievi affollamenti, la correzione delle discrepanze dento-alveolari e dei "triangoli neri" dovuti generalmente ad appiattimento o assenza di papilla.

#### IN DOTAZIONE

##### CONTRANGOLO 4:1

Velocità massima 10.000 Rpm (per un totale di 20.000 movimenti al minuto).  
Visione nitida della zona da trattare grazie alla testina dalle dimensioni ridotte.

##### 10 LIME FORATE E DIAMANTATE

15 µm | 25 µm | 40 µm | 60 µm | 90 µm  
(2 pezzi per ogni granulometria)

##### 6 SPESSIMETRI IN ACCIAIO

0,10 mm | 0,15 mm | 0,20 mm | 0,30 mm | 0,40 mm | 0,50 mm



## Kit rimozione strumenti fratturati

### Kit TFRK

~~€ 859,00~~

€ 599,00

Codice prodotto

TFRK-EMS  
TFRK-SAT



Il kit TFRK Terauchi è uno strumento dentale specializzato progettato per la rimozione di file endodontiche rotte o separate dall'interno dei canali radicolari dei denti. Questo kit è uno strumento prezioso in endodonzia, dove il mantenimento dell'integrità del canale radicolare durante il trattamento è fondamentale.

#### Minimamente invasivo, sicuro, efficiente:

La soluzione definitiva per la rimozione degli strumenti fratturati.  
Compatibile EMS® / SATELEC®

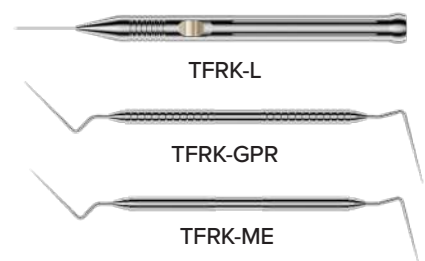
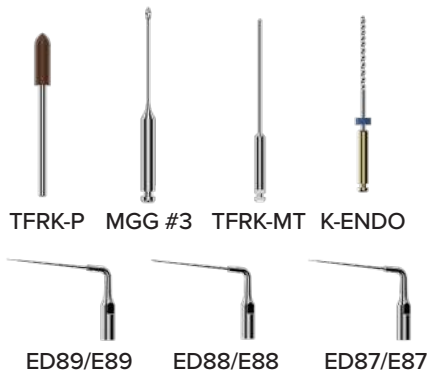

## Set piezoelettrico per chirurgia endodontica

piezochirurgia

### ALTAQI-KIT

~~€ 375,00~~

€ 262,00

Codice prodotto

ALTAQI-KIT



Il Kit ALTAQI è un set completo di inserti piezoelettrici progettati per affrontare tutte le fasi fondamentali della microchirurgia endodontica: osteotomia, tecnica della finestra ossea, resezione radicolare, levigatura della superficie e preparazione retrograda del canale.

È fortemente consigliato l'utilizzo di un microscopio operatorio o, in alternativa, di occhialini ad elevata magnificazione. Compatibile con Surgic Smart e con dispositivi piezoelettrici dotati di filettatura SATELEC®.

Ogni punta è progettata per una funzione specifica, garantendo accesso ottimale, precisione e controllo anche in aree anatomiche complesse.



## MANIPOLI DIRITTI ANELLO BLU 1:1



| Codice        | CX235-S-2F           | CX235-2B             | CX235-2C             |
|---------------|----------------------|----------------------|----------------------|
| Fibra ottica  | N.D.                 | N.D.                 | ✓                    |
| Fresa         | Ø2,35 mm             | Ø2,35 mm             | Ø2,35 mm             |
| Spray         | Esterno              | Interno              | Interno              |
| Velocità max. | 40.000 g/m           | 40.000 g/m           | 40.000 g/m           |
| Potenza luce  | N.D.                 | N.D.                 | 25.000 Lux           |
|               | € 200,00<br>€ 140,00 | € 330,00<br>€ 231,00 | € 450,00<br>€ 315,00 |

CONTRANGOLI MOLTIPLICATORI  
ANELLO ROSSO 1:5

| Codice        | CX235C7-5            | CX235C7-6            |
|---------------|----------------------|----------------------|
| Fibra ottica  | ✓                    | N.D.                 |
| Fresa         | Ø1,6 mm              | Ø1,6 mm              |
| Spray         | Interno              | Interno              |
| Velocità max. | 200.000 g/m          | 200.000 g/m          |
| Potenza luce  | 25.000 Lux           | N.D.                 |
|               | € 900,00<br>€ 499,00 | € 790,00<br>€ 449,00 |

## CONTRANGOLI ANELLO BLU 1:1



| Codice        | CX235C1-4            | CX235-1B             | CX235-1C             | CX235-1E                      |
|---------------|----------------------|----------------------|----------------------|-------------------------------|
| Fresa         | Ø 2,35 mm            | Ø 2,35 mm            | Ø 2,35 mm            | Ø 2,35 mm                     |
| Spray         | N.D.                 | Interno              | Interno              | Interno                       |
| Velocità max. | 40.000 g/m           | 40.000 g/m           | 40.000 g/m           | 40.000 g/m                    |
| Potenza luce  | N.D.                 | N.D.                 | 25.000 Lux           | 25.000 Lux<br>(autogenerante) |
|               | € 200,00<br>€ 140,00 | € 350,00<br>€ 245,00 | € 460,00<br>€ 322,00 | € 520,00<br>€ 364,00          |

MICROMOTORI PNEUMATICI  
(adattabili a cordoni Midwest e compatibili ISO)

| Codice        | CX235-3B             | CX235-3C             |
|---------------|----------------------|----------------------|
| Fresa         | N.D.                 | N.D.                 |
| Spray         | Interno              | Interno              |
| Velocità max. | 27.000 g/m           | 27.000 g/m           |
| Potenza luce  | N.D.                 | 25.000 Lux           |
|               | € 220,00<br>€ 154,00 | € 420,00<br>€ 294,00 |

## Turbine a fibre ottiche serie CX con attacco rapido incluso:

€ 440,00 € 308,00

## TURBINE COMPATIBILI NSK®



| Codice                 | CX207-GN-SP (Standard) | CX207-GN-TP (Torque) |
|------------------------|------------------------|----------------------|
| Diametro testina       | 11,2 mm                | 12,2 mm              |
| Consumo                | 20 W                   | 25 W                 |
| Regolazione dell'acqua | N.D.                   | N.D.                 |
| Velocità max.          | 300.000 g/m            | 280.000 g/m          |
| LED                    | Interno                | Interno              |
| Potenza luce           | 25.000 Lux             | 25.000 Lux           |

## TURBINE COMPATIBILI W&amp;H®



| Codice                 | CX207-GW-SP (Standard) | CX207-GW-TP (Torque) |
|------------------------|------------------------|----------------------|
| Diametro testina       | 11,2 mm                | 12,2 mm              |
| Consumo                | 20 W                   | 25 W                 |
| Regolazione dell'acqua | N.D.                   | N.D.                 |
| Velocità max.          | 300.000 g/m            | 280.000 g/m          |
| LED                    | Interno                | Interno              |
| Potenza luce           | 25.000 Lux             | 25.000 Lux           |

## TURBINE COMPATIBILE SIRONA®



| Codice                 | CX207-GS-SP (Standard) | CX207-GS-TP (Torque) |
|------------------------|------------------------|----------------------|
| Diametro testina       | 11,2 mm                | 12,2 mm              |
| Consumo                | 20 W                   | 25 W                 |
| Regolazione dell'acqua | ✓                      | ✓                    |
| Velocità max.          | 300.000 g/m            | 280.000 g/m          |
| LED                    | Interno                | Interno              |
| Potenza luce           | 25.000 Lux             | 25.000 Lux           |

## TURBINE COMPATIBILE KAVO®



| Codice                 | CX207-GK-SP (Standard) | CX207-GK-TP (Torque) |
|------------------------|------------------------|----------------------|
| Diametro testina       | 11,2 mm                | 12,2 mm              |
| Consumo                | 20 W                   | 25 W                 |
| Regolazione dell'acqua | ✓                      | ✓                    |
| Velocità max.          | 300.000 g/m            | 280.000 g/m          |
| LED                    | Interno                | Interno              |
| Potenza luce           | 25.000 Lux             | 25.000 Lux           |

**TURBINE A1**



|          |                       |          |
|----------|-----------------------|----------|
| Codice   | 787/00                |          |
| Attacchi | Mindwest M4 - 4 Vie   |          |
| Velocità | 320.000 - 400.000 g/m |          |
| Quantità | 1 pezzo               | 3 pezzi  |
|          | € 99,00               | € 297,00 |
|          | € 77,20               | € 207,90 |

Presentano una testina progettata per evitare il surriscaldamento, un design ergonomico con elevata sensibilità al tatto e spray a quattro fori per un raffreddamento regolare.

**TURBINE MONOUSO - 25 PEZZI**



|          |                        |  |
|----------|------------------------|--|
| Codice   | TX-122N-M4             |  |
| Attacchi | Mindwest M4 - 4 Vie    |  |
| Velocità | 300.000 - 400.000 g/m  |  |
| Quantità | Confezione da 25 pezzi |  |
|          | € 200,00               |  |
|          | € 140,00               |  |



|          |                        |  |
|----------|------------------------|--|
| Codice   | TX-122N-B2             |  |
| Attacchi | Borden - 2 Vie         |  |
| Velocità | 300.000 - 400.000 g/m  |  |
| Quantità | Confezione da 25 pezzi |  |
|          | € 200,00               |  |
|          | € 140,00               |  |

Le turbine monouso presentano una testina di tipo small, water spray mono getto, indicato per i pazienti a rischio o sensibili al rischio di contaminazione.

**TURBINE EXCELLENT COLORFUL\***

*\*Disponibili fino ad esaurimento scorte*



|          |                       |              |
|----------|-----------------------|--------------|
| Codice   | 777/25                | 777/25       |
|          | 777/26                | 777/76       |
|          | 777/27                | 777/77       |
|          | 777/28                | 777/78       |
|          | 777/29                | 777/79       |
|          | 777/30                | 777/84       |
| Attacchi | Mindwest M4 - 4 Vie   | Borden 2 Vie |
| Velocità | 320.000 - 400.000 g/m |              |
| Quantità | 1 pezzo               | 3 pezzi      |
|          | € 90,00               | € 270,00     |
|          | € 72,00               | € 189,00     |

**TURBINE VIP NEW - 6 PEZZI**

Realizzate con corpo in plastica autoclavabile, rappresentano l'evoluzione naturale del celebre KIT VIP, grazie all'integrazione di un rotore di derivazione giapponese e del tanto richiesto sistema Push-Button. Il design ergonomico, l'impugnatura antiscivolo e la rumorosità contenuta ( $\leq 65$  dB) ne rendono l'utilizzo particolarmente confortevole. Autoclavabili fino a 135°C, sono indicate per la preparazione di cavità e corone, nonché per lavori di precisione e rifinitura.



|          |                       |  |
|----------|-----------------------|--|
| Codice   | 777/35KIT-NEW         |  |
| Attacchi | Mindwest M4 - 4 Vie   |  |
| Velocità | 320.000 - 400.000 g/m |  |
| Quantità | Confezione da 6 pezzi |  |
|          | € 275,00              |  |
|          | € 192,50              |  |

**TURBINE RED - TU**

Le Turbine RED -TU sono realizzate in metallo colorato autoclavabile. Turbine dal design accattivante e professionale, in grado di fornire un'impugnatura antiscivolo, una silenziosità nel lavoro ( $\leq 65$  dB) ed una totale assenza di vibrazioni.



|          |                     |          |
|----------|---------------------|----------|
| Attacchi | Mindwest M4 - 4 Vie |          |
| Quantità | 1 pezzo             | 3 pezzi  |
| Codice   | 777/19              |          |
|          | 777/17              |          |
|          | 777/16              |          |
|          | € 99,00             | € 297,00 |
|          | € 77,20             | € 207,90 |

**ATTACCHI RAPIDI COMPATIBILI**



|                   |          |               |          |                     |                 |               |
|-------------------|----------|---------------|----------|---------------------|-----------------|---------------|
| Codice            | CX229-GN | CX229-GW      | CX229-GS | CX229-GK            | CX229-GK2       | CX229-BA      |
| Compatibilità     | NSK®     | W&H®          | SIRONA®  | Multiflex Lux KAVO® | Multiflex KAVO® | Bien AIR®     |
| Regolazione H2O   | X        | X             | ✓        | ✓                   | X               | X             |
| LED/Elettrificato | LED      | Elettrificato | Led      | Led                 | N.D             | Elettrificato |
|                   | € 120,00 | € 120,00      | € 120,00 | € 120,00            | € 110,00        | € 230,00      |
|                   | € 84,00  | € 84,00       | € 84,00  | € 84,00             | € 77,00         | € 161,00      |

# D600: massima potenza, controllo e precisione in un unico dispositivo

## D600

~~€ 990,00~~

€ 450,00

Codice prodotto

865/00

## D600 LED

~~€ 1.150,00~~

€ 550,00

Codice prodotto

865/00LED

### Accessori in dotazione

|                         |                             |             |           |
|-------------------------|-----------------------------|-------------|-----------|
| Manipolo D600           | Compatibile <b>SATELEC®</b> |             | HD-8H x 1 |
| Manipolo D600 LED       | Compatibile <b>SATELEC®</b> |             | HD-8L x 1 |
| Modalità operativa      | G (scaling)                 | P (perio)   | E (endo)  |
| Tipologia di inserti    | GD5 x 1                     | PD7 x 1     | PD12 x 1  |
|                         | ED3D x 1                    | ED6 x 1     | ED15 x 1  |
|                         | ED12D x 1                   | ED60 x 2    |           |
| Erogazione dell'acqua   | Integrata                   | Rete idrica |           |
| Frequenza di vibrazione | 28 kHz + 3 kHz              |             |           |



### Tecnologia per l'endodonzia:

Il dispositivo piezoelettrico a ultrasuoni D600 è stato specificatamente migliorato per le applicazioni in campo endodontico. Questo lo rende uno dei macchinari più scelti da parte degli specialisti dell'endodonzia.

### Massimo comfort per il paziente:

Lo scaler D600 presenta delle ottime funzioni per un trattamento indolore al paziente, mediante le oscillazioni sinusoidali modulate in frequenza, e per la ricostruzione canale minimamente invasiva.

## KIT ACCESS CAVITY

~~€ 400,00~~

€ 320,00

Codice prodotto

AC-KIT EMS  
AC-KIT SAT

Il Cavity Access Kit è l'ideale per gli endodontisti alla ricerca di inserti nati a garantire il successo e la predicibilità del trattamento.

Ideato per la rifinitura della cavità di accesso, nonché la localizzazione dei canali, il kit è costituito da 6 inserti ultrasonici con parte attiva micro-fresata (intagli) per garantire eccellente resistenza alla rottura ed al contempo evitare le classiche problematiche derivanti dall'uso della diamantatura all'interno della camera.

Ogni punta è progettata con uno scopo ben definito:

- Rifinitura delle pareti della cavità di accesso
- Sonda di esplorazione del secondo canale medio vestibolare
- Esplorazione ingresso dei canali (utile inoltre per rimozione di calcificazioni e perni in fibra)
- Rimozione di perni metallici
- Pulizia e rivelamento dell'anatomia naturale del pavimento della camera pulpare

**\*NB lo scouter per apertura dei canali è fornito in quantità doppia.**

Raggiungi il totale controllo e la massima precisione nella tua pratica clinica quotidiana.

Compatibilità **EMS® / SATELEC®**



NEW

# L'efficienza nell'igiene dentale insieme al comfort del paziente

## U600

Codice prodotto

822/00

822/00LED

~~€ 990,00~~  
€ 450,00

## U600 LED

~~€ 1.150,00~~  
€ 550,00



### Multi funzioni a portata di mano:

Il ridimensionamento sopra e sotto gengivale, la manutenzione dell'impianto e la terapia canalare in unico macchinario.



### Oscillazioni sinusoidali modulate:

U600 permette di evitare la simulazione causata dall'uscita del corrente istante, assicurando un trattamento confortevole.



### Controllo intelligente:

U600 assicura un monitoraggio automatico della frequenza, in base alle condizioni della superficie dei denti.



### Design resistente:

Il display dell'ablatores è resistente all'acqua e prevede dei controlli touch per offrire più precisione nei lavori.

## Accessori in dotazione

|                      |                           |           |                       |                         |
|----------------------|---------------------------|-----------|-----------------------|-------------------------|
| Manipolo U600        | Compatibile EMS® (EN-041) | HW-6 x 1  | Chiave dinamometrica  | x 1                     |
| Manipolo U600 LED    | Compatibile EMS® (EN-061) | HW-6L x 1 | Erogazione dell'acqua | Integrata               |
| Modalità operativa   | G (scaling)               | P (perio) | E (endo)              | Rete idrica             |
| Tipologia di inserti | G4 x 1                    | G12 x 1   | P1 x 1                | P3 x 1                  |
|                      | P8 x 1                    | E60 x 1   | E62 x 1               | Frequenza di vibrazione |
|                      |                           |           |                       | 28Khz +/- 3 KHz         |



## Air Prophy Plus

~~€ 300,00~~  
€ 180,00



Punta ruotabile a 360° dotata di un meccanismo per una veloce disconnessione.



Bilanciamento perfetto del peso, un design accattivante, facile nell'utilizzo e nella manutenzione.



Sistema di anti-retroazione per evitare le contaminazioni.

## Prophy-Mate

~~€ 90,00~~  
€ 63,00



|           | ATTACCO MIDWEST® | ATTACCO KAVO® | ATTACCO SIRONA® | ATTACCO NSK® | ATTACCO W&H® | ATTACCO BIEN AIR® |
|-----------|------------------|---------------|-----------------|--------------|--------------|-------------------|
| Bianco    | 785/00W          | 785/00KW      | 785/00SW        | 785/00NW     | 785/00WW     | 785/00BW          |
| Giallo    | 785/00Y          | 785/00KY      | 785/00SY        | 785/00NY     | 785/00WY     | 785/00BY          |
| Rosa      | 785/00P          | 785/00KP      | 785/00SP        | 785/00NP     | 785/00WP     | 785/00BP          |
| Verde     | 785/00G          | 785/00KG      | 785/00SG        | 785/00NG     | 785/00WG     | 785/00BG          |
| Nero      | 785/00BK         | 785/00KBK     | 785/00SBK       | 785/00NBK    | 785/00WBK    | 785/00BBK         |
| Arancione | 785/00R          | 785/00KR      | 785/00SR        | 785/00NR     | 785/00WR     | 785/00BR          |
| Azzurro   | 785/00B          | 785/00KB      | 785/00SB        | 785/00NB     | 785/00WB     | 785/00BB          |

|                 | ATTACCO BORDEN® | ATTACCO MIDWEST® |
|-----------------|-----------------|------------------|
| Codice prodotto | 777/60          | 777/65           |



Rimozione efficace di macchie e tartaro in modo indolore



Una corretta regolazione dell'angolazione per piccoli movimenti.

Grazie alla capacità di rotazione dell'ugello a 360°, anche sotto forte pressione, Prophy-Mate è indicato per la rimozione di placca e macchie, pulizia, preparazione di solchi e fessure per applicazioni con sigillante.

# S6: Ablatore ergonomico per gli specialisti in endodonzia

## Ablatore S6

€ 375,00

€ 262,50

Codice prodotto

856/00



### Specifiche tecniche

|                         |                |
|-------------------------|----------------|
| Dimensioni              | 197x174x74mm   |
| Peso unità principale   | 0,65 Kg        |
| Frequenza di vibrazione | 28 kHz + 3 kHz |

### Accessori in dotazione

|                       |                             |           |          |         |          |          |
|-----------------------|-----------------------------|-----------|----------|---------|----------|----------|
| Manipolo              | Compatibile <b>SATELEC®</b> | HD-8H x 1 |          |         |          |          |
| Modalità operativa    | G (scaling)                 | P (perio) | E (endo) |         |          |          |
| Tipologia di inserti  | GD5 x 1                     | GD12 x 1  | PD4 x 1  | PD7 x 1 | PD12 x 1 | ED60 x 2 |
| Erogazione dell'acqua | Rete idrica                 |           |          |         |          |          |



#### Modalità integrate:

Modalità integrate per detartrasi, scaling sotto-gengivale e procedure endodontiche.



#### Massimo comfort:

Manipolo leggero ed ergonomico



#### Design:

Controllo semplice ed intuitivo.

# U6: la nuova era per lo scaling. Semplicità al servizio dell'odontoiatria

## Ablatore U6

€ 375,00

€ 262,50

Codice prodotto

827/00



### Specifiche tecniche

|                         |                   |
|-------------------------|-------------------|
| Dimensioni              | 175 x 144 x 77 mm |
| Peso unità principale   | 0,63 Kg           |
| Frequenza di vibrazione | 28Khz +/- 3 KHz   |

### Accessori in dotazione

|                       |                                  |           |          |        |         |
|-----------------------|----------------------------------|-----------|----------|--------|---------|
| Manipolo              | Compatibile <b>EMS® (EN-041)</b> | HW-6      |          |        |         |
| Modalità operativa    | G (scaling)                      | P (perio) | E (endo) |        |         |
| Tipologia di inserti  | G4 x 2                           | P1 x 1    | P3 x 1   | P8 x 1 | E62 x 2 |
| Erogazione dell'acqua | Rete idrica                      |           |          |        |         |



#### Modalità integrate:

Modalità integrate per detartrasi, scaling sotto-gengivale e procedure endodontiche.



#### Massimo comfort:

Manipolo ergonomico e durevole.



#### Design:

Controllo touch.

ABLATORI COLLEGATI ALLA RETE IDRICA



|                 |                                 |                                 |                                 |                                 |
|-----------------|---------------------------------|---------------------------------|---------------------------------|---------------------------------|
| Codice prodotto | UDS-K - 826/00                  | UDS-K LED - 842/00              | UDS-A - 824/00                  | D5 - 829/00                     |
| Compatibilità   | EMS® (EN-041)                   | EMS® (EN-061)                   | EMS® (EN-041)                   | SATELEC®                        |
| Funzioni        | Scaling                         | Scaling                         | Scaling Perio Endo              | Scaling Perio Endo              |
|                 |                                 |                                 |                                 |                                 |
|                 | <del>€ 450,00</del><br>€ 249,00 | <del>€ 515,00</del><br>€ 299,00 | <del>€ 515,00</del><br>€ 299,00 | <del>€ 610,00</del><br>€ 349,00 |

ABLATORI CON DISPENSER



|                 |                                 |                                 |                                 |                                 |
|-----------------|---------------------------------|---------------------------------|---------------------------------|---------------------------------|
| Codice prodotto | UDS-E - 840/00                  | UDS-E LED - 846/00              | D7 - 841/00                     | D7 LED - 848/00                 |
| Compatibilità   | EMS® (EN-041)                   | EMS® (EN-061)                   | SATELEC®                        | SATELEC®                        |
| Funzioni        | Scaling Perio Endo              | Scaling Perio Endo              | Scaling Perio Endo              | Scaling Perio Endo              |
|                 |                                 |                                 |                                 |                                 |
|                 |                                 |                                 |                                 |                                 |
|                 | <del>€ 850,00</del><br>€ 398,00 | <del>€ 980,00</del><br>€ 450,00 | <del>€ 850,00</del><br>€ 398,00 | <del>€ 980,00</del><br>€ 450,00 |















CORDONI ABLATORE COMPATIBILI EMS® / SATELEC®

|                 |                                 |                                     |                               |                               |
|-----------------|---------------------------------|-------------------------------------|-------------------------------|-------------------------------|
| Codice prodotto | 826/22                          | 829/22                              | 842/22                        | 848/22                        |
| Tipologia       | Cordone grigio compatibile EMS® | Cordone grigio compatibile SATELEC® | Cordone Led EMS®              | Cordone Led SATELEC®          |
|                 | <del>€ 40,00</del><br>€ 28,00   | <del>€ 40,00</del><br>€ 28,00       | <del>€ 60,00</del><br>€ 42,00 | <del>€ 60,00</del><br>€ 42,00 |















CORDONI DA RIUNITO

|                 |  |                                      |                               |                                 |                                |
|-----------------|--|--------------------------------------|-------------------------------|---------------------------------|--------------------------------|
| Codice prodotto | T-1706.H810                            | T-1704.H811                          | T-1702.H2115                  | T-1708.H813                     | T-1708.H445                    |
| Tipologia       | Cordone ISO 6 Pin - M6 Midwest fibrato | Cordone ISO 4 Pin - M4 Midwest cieco | Cordone ISO 2 Pin - B2 Borden | Cordone Bien Air MC3 / NSK M 40 | Cordone Bien Air MC2 ISO 300   |
|                 | <del>€ 81,80</del><br>€ 57,50          | <del>€ 61,43</del><br>€ 43,00        | <del>€ 50,70</del><br>€ 35,50 | <del>€ 112,15</del><br>€ 78,50  | <del>€ 112,15</del><br>€ 78,50 |



## MANIPOLI ABLATORE WOODPECKER COMPATIBILI EMS®

|   |  |   |                      |                |                                 |
|---|--|---|----------------------|----------------|---------------------------------|
|  |   |  | <b>826/20</b>        | <b>HW - 3H</b> | <del>€ 180,00</del><br>€ 80,00  |
|   |  |   | <b>EMS® (EN-041)</b> | Peso 47g       |                                 |
|  |   |  | <b>822/20</b>        | <b>HW - 6</b>  | <del>€ 200,00</del><br>€ 110,00 |
|   |  |   | <b>EMS® (EN-041)</b> | Peso 52g       |                                 |
|  | <br> |  | <b>842/20</b>        | <b>HW - 5L</b> | <del>€ 250,00</del><br>€ 130,00 |
|   |  |   | <b>EMS® (EN-061)</b> | Peso 45g       |                                 |
|  | <br> |  | <b>822/20LED</b>     | <b>HW - 6L</b> | <del>€ 270,00</del><br>€ 150,00 |
|   |  |   | <b>EMS® (EN-061)</b> | Peso 52g       |                                 |

## MANIPOLI ABLATORE DTE WOODPECKER COMPATIBILI SATELEC®

|   |  |   |                 |                |                                 |
|---|--|---|-----------------|----------------|---------------------------------|
|  |   |  | <b>829/20</b>   | <b>HD - 7H</b> | <del>€ 200,00</del><br>€ 100,00 |
|   |  |   | <b>SATELEC®</b> | Peso 57g       |                                 |
|  |   |  | <b>829/20N</b>  | <b>HD - 8H</b> | <del>€ 220,00</del><br>€ 110,00 |
|   |  |   | <b>SATELEC®</b> | Peso 56g       |                                 |
|  | <br> |  | <b>848/20</b>   | <b>HD - 7L</b> | <del>€ 250,00</del><br>€ 120,00 |
|   |  |   | <b>SATELEC®</b> | Peso 57 g      |                                 |
|  | <br> |  | <b>848/20N</b>  | <b>HD - 8L</b> | <del>€ 260,00</del><br>€ 130,00 |
|   |  |   | <b>SATELEC®</b> | Peso 62g       |                                 |

## ACCESSORI INSERTI

|   |   |   |   |   |
|---|---|---|---|---|
|  |  |  |  |  |
| <b>TW - 1L</b>  | <b>TS - 1L</b>  | <b>TK-5L</b>  | <b>TW - 5L</b>  | <b>Porta inserti</b>  |
| <b>826/24</b>   | <b>826/32</b>   | <b>826/34</b>   | <b>563/24</b>   | <b>826/27</b>   |
| <b>EMS® / SATELEC®</b>  | <b>SIRONA®</b>  | <b>KAVO®</b>  | <b>PT-A/PT-B/PT-E</b>   | <b>con coperchio</b>  |
| € 15,00<br>€ 10,50  | € 15,00<br>€ 10,50  | € 20,00<br>€ 14,00  | € 25,00<br>€ 17,50  | € 15,00<br>€ 10,50  |

# Inserti per ablatori

Proponiamo una gamma completa di inserti di elevata qualità compatibili con i principali marchi di ablatori presenti sul mercato EMS®, SATELEC®.

\*Nel catalogo completo sono anche presenti inserti con compatibilità SIRONA® e NSK®.

## SCALING

| MODELLO  | INDICAZIONI | CODICE | COMPATIBILITÀ | PREZZO             |
|--|-------------|--------|---------------|--------------------|
| <b>G1/GD1</b><br>Rimozione dei depositi sopragengivali in tutti i quadranti. |             | G1     | EMS®          | € 40,00<br>€ 32,00 |
|  |             | GD1    | SATELEC®      | € 40,00<br>€ 32,00 |
| <b>G4/GD4</b><br>Trattamento sopragengivale e degli spazi interprossimali.   |             | G4     | EMS® (A)      | € 40,00<br>€ 32,00 |
|  |             | GD4    | SATELEC®      | € 40,00<br>€ 32,00 |

## ENDO

| MODELLO   | INDICAZIONI | CODICE | COMPATIBILITÀ | PREZZO             |
|---|-------------|--------|---------------|--------------------|
| <b>E12D/ED12D</b><br>Indispensabile nella rimozione di calcificazioni camerali e molto utile nella preparazione delle perforazioni del pavimento.   |             | E12D   | EMS®          | € 45,00<br>€ 36,00 |
|   |             | ED12D  | SATELEC®      | € 45,00<br>€ 36,00 |
| <b>E17/ED17</b><br>Rimozione dei depositi sopragengivali in tutti i quadranti.  |             | E17    | EMS®          | € 45,00<br>€ 36,00 |
|   |             | ED17   | SATELEC®      | € 45,00<br>€ 36,00 |
| <b>E18/ED18</b><br>Utile per la rimozione delle calcificazioni e perni in fibra entro il terzo medio. Carlo De Giorgi la consiglia per le operazioni a secco e prestando massima attenzione al tempo di lavoro (molto breve). |             | E18    | EMS®          | € 45,00<br>€ 36,00 |
|   |             | ED18   | SATELEC®      | € 45,00<br>€ 36,00 |

## PERIO

| MODELLO  | INDICAZIONI | CODICE | COMPATIBILITÀ | PREZZO             |
|--|-------------|--------|---------------|--------------------|
| <b>P1/PD1</b><br>Rimozione dei depositi sottogengivali in tutti i quadranti.   |             | P1     | EMS®          | € 40,00<br>€ 32,00 |
|  |             | PD1    | SATELEC®      | € 40,00<br>€ 32,00 |
| <b>P3/PD3</b><br>Pulizia e irrigazione di tasche parodontali profonde.   |             | P3     | EMS® (PS)     | € 40,00<br>€ 32,00 |
|  |             | PD3    | SATELEC®      | € 40,00<br>€ 32,00 |
| <b>P8</b><br>Dedicata alla pulizia di tasche parodontali. Minimamente invasiva ed estremamente delicata sui tessuti molli. |             | P8     | EMS® (P)      | € 45,00<br>€ 36,00 |

# O-Star: per una polimerizzazione eccellente in qualsiasi situazione

O-STAR

NOVITÀ

~~€ 620,00~~

€ 499,00

Codice prodotto

673/00

Compatta e potente, possiede un corpo metallico di soli 108 gr specificatamente disegnato per l'ergonomia del professionista.



- ✓ Polimerizzazione a 360°
- ✓ Polimerizzazione in 1 sec.
- ✓ Design ergonomico
- ✓ Testina in metallo

7 modalità diverse per soddisfare una varietà di applicazioni cliniche.

#### VERSATILITÀ

|        |  |                     |
|--------|--|---------------------|
| Normal | 1000/1200 mW/cm <sup>2</sup>   | 5/10/15/20 sec.     |
| High   | 1800/2000 mW/cm <sup>2</sup>   | 3/5 sec.            |
| Turbo  | 2700/3000 mW/cm <sup>2</sup>   | 1 sec. x 2mm resina |
| Ortho  | 2700/3000 mW/cm <sup>2</sup> , indicato per il fissaggio di bracket ortodontici    |                     |
| Soft   | L'intensità della luce viene aumentata gradualmente da 0 a 1200 mW/cm <sup>2</sup> |                     |
| Pulse  | Il Led si fermerà per 0.4sec ogni 0.6 sec di lavoro                                |                     |
| Check  | Luce viola per rilevare carie, tartaro e denti danneggiati.                        |                     |



# iLed II Black edition



## iLed II Black edition

€ 270,00

€ 189,00

Codice prodotto

682/00

-  Lente magnetica (accessorio in dotazione): per polimerizzazioni puntuali di piccole dimensioni. Utilissima per faccette o ritocchi a corone in porcellana.
-  Ampio spettro (fino a 515 nm).
-  Vetro emissivo migliorato per coperture fino a 10 mm.



La nuova **iLed II** unisce il fascino del black edition alle migliori tecnologie dei modelli top-gamma.

Un prodotto premium con tre modalità operative, in grado di concentrare la luce riducendo le dispersioni angolari fino al 55,87%.

Grazie alla sua modalità turbo (fino a 3000 mW) è in grado di polimerizzare 2 mm di resina in appena 1 secondo.



|       |                              |
|-------|------------------------------|
| Turbo | 2700/3000 mW/cm <sup>2</sup> |
|       | 1/3 sec.                     |



|      |                              |
|------|------------------------------|
| High | 1800/2000 mW/cm <sup>2</sup> |
|      | 3/5 sec.                     |



|        |                              |
|--------|------------------------------|
| Normal | 1000/1200 mW/cm <sup>2</sup> |
|        | 5/10/15/20 sec.              |

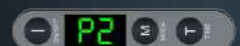

**iLed Max**

La lampada, disponibile in due colori - bianco e viola - prevede due modalità di emissione.

Normale: costante fino a 1.200 mW/cm<sup>2</sup>.

Turbo: costante fino a 2.300 mW/cm<sup>2</sup>.



€ 229,00  
€ 160,00

|                           |                                |        |
|---------------------------|--------------------------------|--------|
| Codice prodotto           | 677/00                         | 678/00 |
| Base/Wireless             | ✓                              |        |
| Lunghezza d'onda          | 385 - 515 nm                   |        |
| Intensità luminosa        | 1200 - 2300 mW/cm <sup>2</sup> |        |
| Autonomia                 | n.d.                           |        |
| Peso                      | 278 g                          |        |
| Tempo di ricarica         | 90 minuti                      |        |
| Tempo di polimerizzazione | 1 sec per spessori di 2mm      |        |

**LED.B**

La lampada LED.B garantisce una polimerizzazione efficace e sicura. Massima ergonomia d'uso (portatile, leggera, maneggevole).



€ 290,00  
€ 95,00

|                                |        |        |        |
|--------------------------------|--------|--------|--------|
| 655/00                         |        |        |        |
| ✓                              |        |        |        |
| 385 - 515 nm                   |        |        |        |
| 1000 - 1200 mW/cm <sup>2</sup> |        |        |        |
| 500 cicli, 10 sec cad.         |        |        |        |
| 145 g                          |        |        |        |
| 90 minuti                      |        |        |        |
| 5 sec                          | 10 sec | 15 sec | 20 sec |

**LED.D**

Questa lampada consente la rapida polimerizzazione, permettendo di operare con 3 modalità di fotopolimerizzazione: potenza fissa, incrementale e di impulso.



€ 249,00  
€ 90,00

|                               |        |        |        |
|-------------------------------|--------|--------|--------|
| 675/00                        |        |        |        |
| ✗                             |        |        |        |
| 385 - 515 nm                  |        |        |        |
| 850 - 1000 mW/cm <sup>2</sup> |        |        |        |
| 300 cicli, 10 sec cad.        |        |        |        |
| 145 g                         |        |        |        |
| 90 minuti                     |        |        |        |
| 5 sec                         | 10 sec | 15 sec | 20 sec |
| 25 sec                        | 30 sec | 35 sec | 40 sec |

**LED.E**

Oltre alla rapida polimerizzazione e le 3 modalità (potenza fissa, incrementale e di impulso), la base è dotata di un tester per l'intensità luminosa.



€ 320,00  
€ 224,00

|                           |                                |        |        |        |
|---------------------------|--------------------------------|--------|--------|--------|
| Codice prodotto           | 670/00                         |        |        |        |
| Base/Wireless             | ✓                              |        |        |        |
| Lunghezza d'onda          | 385 - 515 nm                   |        |        |        |
| Intensità luminosa        | 1000 - 1200 mW/cm <sup>2</sup> |        |        |        |
| Autonomia                 | 400 cicli, 10 sec cad.         |        |        |        |
| Peso                      | 147 g                          |        |        |        |
| Tempo di ricarica         | 90 minuti                      |        |        |        |
| Tempo di polimerizzazione | 5 sec                          | 10 sec | 15 sec | 20 sec |

**LED.F**

La curvatura a 90° permette una posizione della mano totalmente naturale durante la polimerizzazione. La base è inoltre dotata di tester per l'intensità luminosa.



€ 365,00  
€ 255,50

|                                |        |        |  |
|--------------------------------|--------|--------|--|
| 680/00                         |        |        |  |
| ✓                              |        |        |  |
| 385 - 515 nm                   |        |        |  |
| 1600 - 1800 mW/cm <sup>2</sup> |        |        |  |
| 500 cicli, 10 sec cad.         |        |        |  |
| 210 g                          |        |        |  |
| 90 minuti                      |        |        |  |
| 5 sec                          | 10 sec | 15 sec |  |

**LED.G**

La lampada consente la rapida polimerizzazione, permettendo di operare con 3 modalità di foto polimerizzazione: potenza fissa, incrementale e di impulso.



€ 220,00  
€ 154,00

|                                |  |  |  |
|--------------------------------|--|--|--|
| 827/30                         |  |  |  |
| ✗                              |  |  |  |
| 385 - 515 nm                   |  |  |  |
| 1000 - 1200 mW/cm <sup>2</sup> |  |  |  |
| 500 cicli, 10 sec cad.         |  |  |  |
| 135 g                          |  |  |  |
| N.D                            |  |  |  |
| 10 sec                         |  |  |  |

# Diagnosi intraorale per una migliore comunicazione con il paziente

## AIC5855

€ 992,00

€ 694,00

Codice prodotto

890/00NEW



### Informazioni immediate

Consente di realizzare le diagnosi, la comunicazione e l'archiviazione dello stato di salute del tuo paziente.

### Facile da utilizzare

Può essere collegata al computer, monitor, tv e con la sua portabilità il lavoro diventa semplice ed efficace.



Telecamera wireless



Salvataggio immagini su chiavetta

### Sempre pronta all'uso

La telecamera AIC5855 opera in modalità wireless, offrendo la massima flessibilità per adattarsi a ogni esigenza e situazione dell'utente.

|                      |                |             |      |
|----------------------|----------------|-------------|------|
| Sensore immagine     | 1/4 Sony CCD   |             |      |
| Risoluzione immagine | 2.0 Mega Pixel |             |      |
| Output video         | VGA            | VIDEO       | HDMI |
| Modalità             | Full-screen    | Quad-screen |      |

## KIT diagnosi intraorale

€ 1.360,00

€ 952,00

Codice prodotto

AIC333WL



### Soluzione efficace

Il dispositivo proposto è l'evoluzione naturale del kit-stand-alone più efficace sul mercato.

### Affidabilità migliorata

I materiali sono più pregiati, il display è più ampio, aggiustabile in contrasto, luminosità e colore.



Telecamera wireless



Salvataggio immagini su chiavetta



Comandi su manopola



Protezione del monitor in vetro medicale



Braccio di collegamento a riunito in metallo

|                                 |                           |           |               |     |
|---------------------------------|---------------------------|-----------|---------------|-----|
| Dimensione                      | Monitor 17" LED – HD      |           |               |     |
| Illuminazione                   | 6 led a luce extra bianca |           |               |     |
| Input                           | VGA                       | USB       | HDMI          | A/V |
| Formati multimediali supportati | Mp3 audio                 | Mp4 video | JPEG immagini |     |

\*Inclusi nel prezzo: basamento da tavolo e braccio di collegamento a riunito

# Strumenti specifici per procedure di purificazione e disinfezione

## Distillatore Drink

€ 340,00

€ 240,00

Codice prodotto

215.120



### Il modo più semplice per distillare l'acqua:

Drink, il distillatore d'acqua ideato per studi dentistici, ospedali o laboratori.

Produce fino a 4 litri di acqua distillata in sole 4 ore in modo completamente automatico, largamente abbondanti per un'utilizzo continuativo degli sterilizzatori.

\* È possibile utilizzare acqua calda per efficientare le tempistiche.

|                   |                    |
|-------------------|--------------------|
| Dimensioni        | 245 x 285 x 512 mm |
| Portata massima   | 4L                 |
| Potenza assorbita | 750 Watt           |
| Peso              | 3,5 Kg             |

## Termosigillatrice Seal 120

€ 440,00

€ 308,00

Codice prodotto

845/00



### Solida costruzione in alluminio, Seal 120 è stata progettata per durare a lungo:

Seal 120 è una termosigillatrice professionale che utilizza un sistema avanzato di taglio e saldatura. Mantiene la temperatura costante ed impiega solo 3 minuti di riscaldamento per raggiungere 200°C.

|                                |        |
|--------------------------------|--------|
| Altezza banda di saldatura     | 12 mm  |
| Larghezza massima di saldatura | 300 mm |
| Peso                           | 5 Kg   |

## DentaPure® filtro anti legionella Crosstex

€ 265,00

€ 180,00

Codice prodotto

859/00



DentaPure® è un dispositivo medico di classe I approvato da FDA e iscritto nel registro EPA. Utilizzando la stessa tecnologia della NASA per eliminare gli organismi dannosi, il dispositivo rilascia una piccola quantità di iodio con proprietà germicida. Questa interagisce con la membrana cellulare dei batteri presenti, filtrando l'acqua che diventa sicura fino a 365 giorni.

### Semplice da usare, facile da smaltire:

DentaPure® facilita il rispetto degli standard Europei e internazionali grazie al semplice montaggio di una cartuccia. Non contiene materiale pericoloso e non è considerato un rifiuto speciale, si può smaltire semplicemente nel rifiuto indifferenziato.

### Filtro antibatterico:

DentaPure® soddisfa e supera gli standard di purezza microbiologica dell'acqua incluse nelle linee guida per la prevenzione e il controllo della legionellosi (ISO 11731-2)

## Separatore di amalgama



| Codice prodotto                        | 852/00  | 852/00KIT1  | 852/00KIT2   |
|--|---|---|--|
| Prodotto                               | DD2011  | KIT FISSO   | KIT MOBILE   |
| Descrizione                            | Separatore di amalgama compatibile con tutti i sistemi di aspirazione | Soluzione fissa con possibilità di bypass per il flusso d'aria            | Soluzione mobile, installazione rapida per aspiratori Cattani®                   |
| Installazione                          | Facile, non richiede filtri aggiuntivi                                | Fissa, richiede un'installazione più strutturata                          | Rapida e mobile, ideale per necessità immediate                                  |
| Composizione del kit                   | Separatore di amalgama DD2011   | Separatore di amalgama DD2011, Sistema bypass fisso, Imbuto autoclavabile | Separatore di amalgama DD2011, Sistema bypass mobile, Imbuto autoclavabile       |
| Adatto per                             | Installazione in riunito o piccoli spazi nei mobiletti                | Installazioni fisse a lungo termine                                       | Soluzioni temporanee o mobili, adatto per situazioni che richiedono flessibilità |
| Vantaggi principali                    | Non richiede componenti elettronici, riduzione dei costi              | Permette la gestione del filtro in base alle esigenze.                    | Attacco rapido per installazioni richiedenti portabilità                         |
| Conforme alla normativa internazionale | ✔   | ✔   | ✔  |
|  | € 315,00<br>€ 220,00  | € 550,00<br>€ 385,00  | € 420,00<br>€ 294,00   |

## Sistema automatico di pulizia e lubrificazione

I nostri sistemi di lubrificazione e pulizia per manipoli e turbine permettono di trattare automaticamente fino a tre strumenti per volta nello stesso ciclo, con la semplice pressione di un pulsante.

Richiedono solo il collegamento elettrico e all'aria compressa, e si distinguono per la loro versatilità: sono compatibili con un'ampia gamma di manipoli, tra cui NSK®, KaVo®, W&H®, Bien-Air® e Sirona®.

(Attacchi rapidi non forniti in dotazione)



| Codice prodotto          | H6005   | H6025   |
|--------------------------|---|---|
| Attacco                  | 1 contrangolo - 2 turbine   | 2 contrangoli - 1 turbina   |
| Compatibilità            | <ul style="list-style-type: none"> <li>E-type per contrangolo (anche fibrati) x1</li> <li>Midwest 4/6 vie x2</li> </ul> | <ul style="list-style-type: none"> <li>E-type per contrangolo (anche fibrati) x2</li> <li>Midwest 4/6 vie x1</li> </ul> |
| Filtrazione dell'umidità | Sì  | Sì  |
| Dimensioni               | 285 x 355 x 275 mm  | 285 x 355 x 275 mm  |
|                          | € 1.100,00<br>€ 880,00  | € 1.100,00<br>€ 880,00  |

## AUTOCLAVI CLASSE B



| Codice prodotto                | SEA 12L-DIG-USB (215.070)                     | SEA 18L-DIG-USB (215.040)                     | SEA 23L-LCD-USB (215.010)                     |
|--------------------------------|---|---|---|
| Dimensioni (LxAxP)             | 439 x 369 x 575 mm                            | 468 x 453 x 594 mm                            | 468 x 453 x 594 mm                            |
| Display                        | Digitale                                      | Digitale                                      | LCD   |
| Potenza                        | 1800 W  | 1800 W  | 1800 W  |
| Dimensioni camera              | 200 x 360 mm                                  | 249 x 355 mm                                  | 249 x 450 mm                                  |
| Camera in acciaio Inox         | ✓   | ✓   | ✓   |
| Peso                           | 42 kg   | 47 kg   | 50 kg   |
| Porta-tray con 3 vassoi        | ✓   | ✓   | ✓   |
| Temperatura di sterilizzazione | cicli a 121° e 134° imbustati e non imbustati | cicli a 121° e 134° imbustati e non imbustati | cicli a 121° e 134° imbustati e non imbustati |
| Test effettuati                | Bowie & Dick e Leak                           | Bowie & Dick e Leak                           | Bowie & Dick e Leak                           |
| Generatore di vapore           | ✓   | ✓   | ✓   |
| Triplo vuoto frazionato        | ✓   | ✓   | ✓   |
| Vuoto in fase di asciugatura   | ✓   | ✓   | ✓   |
| Serbatoio acqua pulita         | ✓   | ✓   | ✓   |
| Serbatoio acqua sporca         | ✓   | ✓   | ✓   |
| Sensore qualità acqua          | ✓   | ✓   | ✓   |
| Filtro batteriologico          | ✓   | ✓   | ✓   |
| Attacco USB                    | Pen drive optional                            | Pen drive                                     | Pen drive                                     |
|                                | 12 litri                                      | 18 litri                                      | 23 litri                                      |
|                                | € 3.100,00<br>€ 2.220,00                      | € 3.200,00<br>€ 2.320,00                      | € 3.900,00<br>€ 2.830,00                      |

## SEA TOUCH SCREEN



## Design, tecnologie e controllo:

La tecnologia touch approda finalmente nel catalogo autoclavi. Chiusura automatizzata elettroattuata, doppio serbatoio dell'acqua pulita e scarico esterno per acqua esausta sono solo alcune delle novità introdotte. Porta tray con possibilità di posizionamento a 3 vassoi (interasse 45mm) e 5 vassoi (interasse 25mm).

| Codici prodotto                     | 215.091         | 215.092             | 215.093             |
|-------------------------------------|-----------------|---------------------|---------------------|
| Dimensioni (mm)                     | 620 x 468 x 453 | 535 x 650 x 505     | 535 x 850 x 505     |
| Dimensioni camera acciaio inox (mm) | Ø 249 x 450     | Ø 319 x 420         | Ø 319 x 620         |
| Peso                                | 46 kg           | 80 kg               | 92 kg               |
| Capacità                            | 23 litri        | 29 litri            | 45 litri            |
|                                     | € 2.975,00      | Prezzo su richiesta | Prezzo su richiesta |



|                      |
|----------------------|
| Codice prodotto      |
| Timer digitale       |
| Frequenza ultrasuoni |
| Dotazione standard   |
| Materiale vasca      |
| Dimensioni esterne   |
| Acqua riscaldata     |

|                       |
|-----------------------|
| DB-4821               |
| 1 min. - 30 min.      |
| 35 kHz                |
| Cestello in plastica  |
| Acciaio Inox SUS304   |
| 31,4 x 24,3 x 20,4 cm |
| ✓                     |

|           |
|-----------|
| 2,5 litri |
| € 285,00  |
| € 199,00  |



|                      |
|----------------------|
| DB-4831              |
| 1 min. - 30 min.     |
| 35 kHz               |
| Cestello in plastica |
| Acciaio Inox SUS304  |
| 45,5 x 27,5 x 21 cm  |
| ✓                    |

|          |
|----------|
| 3 litri  |
| € 410,00 |
| € 287,00 |



|                      |
|----------------------|
| Codice prodotto      |
| Timer digitale       |
| Frequenza ultrasuoni |
| Dotazione standard   |
| Materiale vasca      |
| Dimensioni esterne   |
| Acqua riscaldata     |

|                       |
|-----------------------|
| DB-4861               |
| 1 min. - 30 min.      |
| 35 kHz                |
| Cestello in plastica  |
| Acciaio Inox SUS304   |
| 53,4 x 30,5 x 24,4 cm |
| ✓                     |

|          |
|----------|
| 6 litri  |
| € 714,00 |
| € 499,00 |



|                          |
|--------------------------|
| DB-4863                  |
| 5 min. - 30 min.         |
| 46 ~ 49 kHz              |
| Cestello in acciaio inox |
| Acciaio Inox SUS304      |
| 37 x 29 x 20,5 cm        |
| ✓                        |

|          |
|----------|
| 6 litri  |
| € 835,00 |
| € 584,50 |

## ACCESSORI OPZIONALI PER LAVATRICI AD ULTRASUONI



|                 |
|-----------------|
| Codici prodotto |
| Descrizione     |
| Compatibilità   |

|                        |
|------------------------|
| DB-4831/23             |
| Beaker in pyrex 500 ml |
| DB-4821 / DB-4831      |

|                       |
|-----------------------|
| DB-4831/22            |
| Porta beaker + beaker |
| DB-4821 / DB-4831     |

|                         |
|-------------------------|
| DB-4863/22              |
| Porta beaker + 3 beaker |
| DB-4863                 |

€ 22,00  
€ 15,00

€ 32,50  
€ 22,75

€ 75,00  
€ 52,50

# CDS-180: lavatrice ad ultrasuoni professionale

per allineatori, bite, paradenti sportivi e protesi dentali

~~€ 75,00~~

€ 52,50

Codice prodotto

CDS-180

## L'INNOVAZIONE NELLA PULIZIA AD ULTRASUONI

Rinnova ogni giorno allineatori, bite e protesi dentali riportandoli al loro splendore originale.

## TECNOLOGIA A FREQUENZA ULTRASONICA

36 ~ 41 kHz per una pulizia profonda e accurata.

|                    |                              |
|--------------------|------------------------------|
| Dimensione esterne | 10,9 x 10,6 x 12,8 cm        |
| Frequenza          | 36~41 kHz                    |
| Capacità vasca     | 220 ml                       |
| Potenza            | 25 W (AC 100-240V, 50/60 Hz) |
| Timer digitale     | 10 min - Timer automatico    |



# Surtron Touch HP 50D

## La nuova generazione dell'elettrochirurgia

### Surtron Touch HP 50D

€ 1.600,00

€ 1.120,00

Codice prodotto

893/00

Il set up iniziale e la modifica delle impostazioni nel corso di un intervento chirurgico, sono facilmente selezionabili tramite l'ampio touchscreen.

La semplicità del Surtron Touch HP 50D consente l'utilizzo senza nessun corso di apprendimento con conseguente risparmio di tempo.

### Rende le operazioni affidabili e sicure:

Prestazioni, usabilità, design e affidabilità, sono questi i punti di forza del nuovo Surtron Touch HP 50D.

Un elettrobisturi adatto ad interventi di microchirurgia e chirurgia di precisione monopolare.



### Un ambiente di lavoro logico ed intuitivo

La dotazione dei componenti elettronici più avanzati come i microcontrollori LSI garantiscono operazioni affidabili e sicure.

Il controllo dell'unità avviene tramite display touch capacitivo e l'erogazione della corrente viene attivata da pedale.

Il dispositivo è dotato di protocolli preimpostati e una memoria per salvarne programmi personalizzati.

### Accessori in dotazione

|  |     |
|--|-----|
| Cavo alimentazione                     | x 1 |
| Supporto per manipolo ed elettrodi     | x 1 |
| Manipolo senza pulsanti                | x 1 |
| Pedale singolo stagno                  | x 1 |
| Elettrodo neutro a mazzetta            | x 1 |
| Cavo per collegamento elettrodo neutro | x 1 |
| Kit elettrodi assortiti 10 pz 5 cm     | x 1 |

| Funzione | Max potenza di uscita Watts su OHM | Grado modulazione su frequenza 10 kHz | Fattore di cresta | Max tensione di uscita (Vpp) | Max corrente di uscita (mA) | Fattore di riscaldamento (A2s) |
|----------|------------------------------------|---------------------------------------|-------------------|------------------------------|-----------------------------|--------------------------------|
| CUT      | 50 - 400                           | Mod. 100%                             | 1.5               | 1000                         | 340                         | 2                              |
| CUT 1    | 45 - 400                           | Mod. 90%                              | 1.8               | 1000                         | 335                         | 2                              |
| CUT 2    | 40 - 400                           | Mod. 80%                              | 2.1               | 1000                         | 305                         | 2                              |
| COAG     | 40 - 400                           | Mod. 60%                              | 2.3               | 1000                         | 300                         | 2                              |

# Soluzioni ergonomiche per una chirurgia altamente professionale

## Surgery Plus MONOPOLARE

€ 856,00

€ 620,00

Codice prodotto

644/00



### Unità per operazioni chirurgiche dove è richiesto il taglio o la coagulazione monopolare minore

Surgery Plus è un elettrobisturi elettronico ad alta frequenza adatto per piccola chirurgia monopolare. Attraverso la selezione delle funzioni operative permette di effettuare taglio puro CUT, due modalità di taglio coagulato CUT 1 - CUT 2 e coagulazione COAG.

|             |                   |
|-------------|-------------------|
| Dimensioni  | 190 x 85 x 239 mm |
| Potenza max | 50 Watt           |
| Peso        | 2,5 kg            |

### In dotazione:

|   |     |
|---|-----|
| Manipolo monopolare autoclavabile                 | x 1 |
| Cavo per collegamento elettrodo neutro a mazzetta | x 1 |
| Kit elettrodi assortiti 10 pezzi 5 cm             | x 1 |
| Elettrodo neutro a mazzetta                       | x 1 |
| Pedale singolo stagno                             | x 1 |

## Surtron 120 MONO/BIPOLARE

€ 1.150,00

€ 830,00

Codice prodotto

642/00



### Unità adatta per interventi di piccola-media chirurgia e di precisione monopolare e bipolare

Surtron 120 è un elettrobisturi ad alta frequenza adatto per interventi di chirurgia altamente professionale e di precisione monopolare e bipolare. Inoltre permette di effettuare trattamenti chirurgici mini-invasivi laparoscopici ed endoscopici.

|             |                    |
|-------------|--------------------|
| Dimensioni  | 250 x 100 x 290 mm |
| Potenza max | 120 Watt           |
| Peso        | 5 kg               |

### In dotazione:

|  |     |
|--|-----|
| Manipolo con pulsanti autoclavabile    | x 1 |
| Cavo per collegamento elettrodo neutro | x 1 |
| Kit elettrodi assortiti 10 pezzi 5 cm  | x 1 |
| Elettrodo neutro in metallo 120x160 mm | x 1 |
| Pedale singolo stagno                  | x 1 |

### KIT OBBLIGATORIO PER FUNZIONAMENTO BIPOLARE

|                 |                                       |                        |                               |
|-----------------|---------------------------------------|------------------------|-------------------------------|
| Codice prodotto | 00498.00                              | 00411.00               | 310-140-10                    |
| Tipologia       | Adattatore per funzionamento bipolare | Cavo per bipolare 3 mt | Pinza bipolare 20 cm tip 1 mm |
|                 | € 75,00                               | € 150,00               | € 150,00                      |
|                 | € 50,00                               | € 100,00               | € 105,00                      |

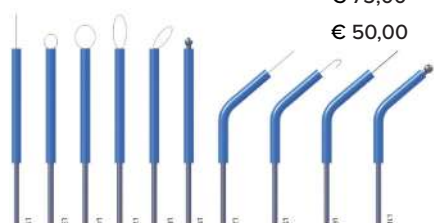

### ELETTRODI DI RICAMBIO: € 15,00 / CAD.

|          |          |          |          |           |
|----------|----------|----------|----------|-----------|
| 00500.L1 | 00500.L3 | 00500.L4 | 00500.L7 | 00500.L8  |
| 00500.L9 | 00500.L2 | 00500.L5 | 00500.L6 | 00500.L10 |

# Attrezzature selezionate per un lavoro odontotecnico preciso

## Squadramodelli ad acqua TRIM2

€ 1.100,00

€ 690,00

Codice prodotto

547/00



### Motore molto potente e con coppia elevata

La squadramodelli è costruita interamente in materiale rinforzato che la rende molto resistente all'acqua, alla corrosione e agli urti. La macchina è dotata di elettro-valvola che apre la condotta dell'acqua solo quando il motore è effettivamente in funzione.

|            |                 |
|------------|-----------------|
| Dimensioni | 34 x 43 x 35 cm |
| Potenza    | 1000 Watt       |
| Peso       | 18 kg           |
| Velocità   | 2800 g/m        |
| Disco      | Bakelitico      |

## Bunsen ad induzione JT-29

€ 290,00

€ 180,00



Codice prodotto

213/00



### Sicurezza, praticità e precisione

Bunsen elettronico ad induzione è stato creato per eliminare l'utilizzo del gas. Il Bunsen riscalda la spatola in pochi secondi: una coppia di sensori posti alle estremità della camera d'induzione è in grado di rilevare la presenza di oggetti (sensività settabile) attivando la fase di riscaldamento.

|             |               |
|-------------|---------------|
| Potenza     | 130 Watt      |
| Temperatura | fino a 200 °C |

### PULITRICI PER LAVORO CONTINUO



#### MAP-2

Codice prodotto

330/00

Dimensioni

52 x 12 x 23,5 cm

Potenza

500 W

Velocità

due velocità (1400 - 2800 g/m)

€ 560,00

€ 400,00



#### LUX-2

322/00

45 x 13 x 21 cm

300 W

due velocità (1400 - 2800 g/m)

€ 540,00

€ 380,00

# Attrezzature selezionate per un lavoro odontotecnico preciso

## GAMMA CARBONCINI

La gamma storica di micromotori a carboncini: da sempre apprezzata per la loro duttilità d'uso, l'ottimo rapporto prezzo/prestazioni e non da ultimo la facilità di manutenzione nel lungo periodo.

Disponibili in versione con pedale on/off, con pedale a variatore, e con motore innesto INTRA, assicurano un'affidabilità perfezionata negli anni.

Scopri anche il nuovo modello A3, derivato direttamente dalla serie top-gamma brushless.



**REHNE 119 ON-OFF**

|                  |                                 |
|------------------|---------------------------------|
| Codice prodotto  | 436/00                          |
| Tipologia motore | Carboncini                      |
| Power            | 65 W                            |
| Torque max       | 3,0 Ncm                         |
| Velocità         | da 1.000 a 35.000 g/m           |
|                  | <del>€ 370,00</del><br>€ 259,00 |



**REHNE 119 VARIATORE**

|                  |                                 |
|------------------|---------------------------------|
| Codice prodotto  | 437/00                          |
| Tipologia motore | Carboncini                      |
| Power            | 65 W                            |
| Torque max       | 3,0 Ncm                         |
| Velocità         | da 1.000 a 35.000 g/m           |
|                  | <del>€ 420,00</del><br>€ 294,00 |



**REHNE 119 E-TYPE**

|                  |                                 |
|------------------|---------------------------------|
| Codice prodotto  | 438/00R                         |
| Tipologia motore | Carboncini                      |
| Power            | 65 W                            |
| Torque max       | 2,8 Ncm                         |
| Velocità         | da 1.000 a 35.000 g/m           |
|                  | <del>€ 350,00</del><br>€ 245,00 |



**REHNE SENSE A3a ON-OFF**

|                  |                                 |
|------------------|---------------------------------|
| Codice prodotto  | 434/00                          |
| Tipologia motore | Carboncini                      |
| Power            | 70 W                            |
| Torque max       | 3,0 Ncm                         |
| Velocità         | da 1.000 a 35.000 g/m           |
|                  | <del>€ 385,00</del><br>€ 269,00 |

\*Per i modelli brushless è ora possibile richiedere come optional il motore e-type (brushless). **Contattaci per maggiori informazioni.**

GAMMA BRUSHLESS



**PRIME 202**



**PRIME 221**



**PRIME 115**

|                  |                                 |                                 |                                 |
|------------------|---------------------------------|---------------------------------|---------------------------------|
| Codice prodotto  | 332/00                          | 338/00                          | 333/00                          |
| Tipologia motore | Brushless                       | Brushless                       | Brushless                       |
| Power            | 100 W                           | 120 W                           | 210 W                           |
| Torque max       | 4,8 Ncm                         | 5,8 Ncm                         | 6,8 Ncm                         |
| Velocità         | da 1.000 a 45.000 g/m           | da 1.000 a 50.000 g/m           | da 1.000 a 50.000 g/m           |
|                  | <del>€ 410,00</del><br>€ 299,00 | <del>€ 560,00</del><br>€ 399,00 | <del>€ 690,00</del><br>€ 489,00 |



**PRIME 407**



**PRIME SENSE A7**



**PRIME 926**

|                  |                                 |                                 |                                   |
|------------------|---------------------------------|---------------------------------|-----------------------------------|
| Codice prodotto  | 334/00                          | 339/00                          | 336/00                            |
| Tipologia motore | Brushless                       | Brushless                       | Brushless                         |
| Power            | 230 W                           | 230 W                           | 250 W                             |
| Torque max       | 7,8 Ncm                         | 8,2 Ncm                         | 9,2 Ncm                           |
| Velocità         | da 1.000 a 50.000 g/m           | da 1.000 a 55.000 g/m           | da 1.000 a 60.000 g/m             |
|                  | <del>€ 790,00</del><br>€ 559,00 | <del>€ 890,00</del><br>€ 620,00 | <del>€ 1.280,00</del><br>€ 690,00 |



**PRIME SENSE A6**

|                  |                                 |
|------------------|---------------------------------|
| Codice prodotto  | 442/00                          |
| Tipologia motore | Brushless                       |
| Power            | 230 W                           |
| Torque max       | 8,5 Ncm                         |
| Velocità         | da 1.000 a 55.000 g/m           |
|                  | <del>€ 990,00</del><br>€ 660,00 |

# Cappa paraspruzzi e box di rifinitura

## LABO BOX

€ 900,00

€ 580,00

Codice prodotto

695/00



Dimensioni

73 x 23 x 34 h cm

Lampada a neon

13 W

### Cappa paraspruzzi compatta ed essenziale

LABO BOX è una cappa di protezione compatta progettata per essere abbinata a una pulitrice (non inclusa), ideale per le operazioni di pulitura e lucidatura.

Realizzata in metallo verniciato a polvere, garantisce solidità, durata nel tempo e facile manutenzione.

La cappa è predisposta per il collegamento a un aspiratore ed è dotata di una lampada al neon orientabile da 18 W, che assicura un'illuminazione ottimale dell'area di lavoro. Completano la dotazione gli schermi protettivi trasparenti, che consentono massima visibilità durante l'utilizzo.



Peso

10 kg

Pulitrice MAP 2\*

Acquistabile separatamente

## LABO DUST

€ 850,00

€ 490,00

Codice prodotto

698/00



**Il box di rifinitura offre una soluzione efficace per la protezione da schegge, polveri e fumi, garantendo un ambiente di lavoro sicuro e confortevole.**

### Vantaggi

- **Visibilità Ottimale:** Grazie all'aspirazione direttamente sul manufatto, consente una visione chiara e priva di ostacoli anche grazie ad una lampada LED da 6000K.
- **Libertà di Movimento:** L'interno spazioso permette ampi movimenti anche durante le operazioni più complesse.
- **Siringa per aria compressa incorporata.**

Dimensioni

38 x 26 x 27 cm

Peso

6 kg

### Dettagli tecnici

Lavoro confortevole grazie alle ampie aperture laterali

Massima sicurezza con lastra protettiva in vetro temprato rivestita ai siliconi

Design compatto e stabile, verniciato a polveri per una lunga durata.

Piano di lavoro pratico in legno duro di faggio

# Aspiratori da laboratorio



LABÒ 2.0 - per fresatrici CAD/CAM

| Modello              | MINI BOX                 | BD 315                   | LABÒ 2.0 - EC MM         | LABÒ 2.0 - CAM           | LABÒ 3.0 - DS.MM         |
|----------------------|--------------------------|--------------------------|--------------------------|--------------------------|--------------------------|
| Codice prodotto      | 661/00                   | 627/00                   | 669/00                   | 674/00                   | 672/00                   |
| Motore               | 600 W                    | 1200 W                   | 900 W                    | 900 W                    | 900 W                    |
| Depressione          | 1800 mm/H <sub>2</sub> O | 2400 mm/H <sub>2</sub> O | 1900 mm/H <sub>2</sub> O | 1900 mm/H <sub>2</sub> O | 1900 mm/H <sub>2</sub> O |
| Rumorosità           | 70 dBa max               | < 65 dBa max             | 59 dBa max               | 59 dBa max               | 59 dBa max               |
| On/Off automatico    | ✓                        | ✓                        | ✓                        | ✓                        | ✓                        |
| Regolazione potenza  | ✓                        | ✓                        | ✓                        | NO                       | ✓                        |
| Prese elettrotensile | ✓                        | max 2200 / 240 W         | max 2200 / 250 W         | RJ 45                    | max 2200 / 250 W         |
| Filtro principale    | F7                       | M Class                  | M Class                  | M Class                  | M Class                  |
| Filtro uscita        | NO                       | M                        | E12                      | E12                      | E12                      |
| Filtro motore        | NO                       | ✓                        | ✓                        | ✓                        | ✓                        |
| Pulizia filtro       | NO                       | ✓                        | NO                       | ✓                        | ✓                        |
| Raccolta polvere     | Sacco                    | Sacco in microfibra      | Sacco                    | Sacco                    | Sacco                    |
| Capacità             | 2,5 lt                   | 2 lt                     | 7 lt                     | 7 lt                     | 7 lt                     |
| Spia sacco pieno     | NO                       | ✓                        | ✓                        | ✓                        | ✓                        |
| Tubo flessibile      | 1.4 mt - ø 28            | 2 mt - ø 33              | 2 mt - ø 32              | 2 mt - ø 32              | 2 mt - ø 32              |
| Dimensioni           | 22 x 25 x h 27 cm        | 30 x 40 x 50 h cm        | 24 x 31 x h 48 cm        | 24 x 31 x h 48 cm        | 24 x 31 x h 48 cm        |
| Peso                 | 5 kg                     | 11 kg                    | 15 kg                    | 15 kg                    | 15 kg                    |
|                      | € 400,00<br>€ 285,00     | € 520,00<br>€ 364,00     | € 815,00<br>€ 580,00     | € 1150,00<br>€ 799,00    | € 1.099,00<br>€ 749,00   |

## CAVIGLIE DI ASPIRAZIONE

Morsetto robusto e blocchetto realizzato in legno di faggio, ideale per un fissaggio stabile e sicuro su banchi di lavoro con uno spessore compreso tra 20 e 35 mm. Offre una configurazione versatile grazie alla possibilità di collegare il tubo di aspirazione sia a destra che a sinistra, con un attacco compatibile ED 32 mm/ID 29 mm. Include uno schermo protettivo dalle dimensioni di 130 x 260 mm ed è disponibile nella versione con o senza luce a LED.



| LABO Air |                      |
|----------|----------------------|
| Codice   | 658/00               |
| Versione | senza LED            |
|          | € 240,00<br>€ 168,00 |



| LABO Air Led |                      |
|--------------|----------------------|
| Codice       | 660/00               |
| Versione     | a LED                |
|              | € 360,00<br>€ 252,00 |

# La termoformatura sottovuoto per il laboratorio o integrata nel tuo studio

## Vacuum Form MANUALE

€ 875,00

€ 590,00

Codice prodotto

569/00



### Veloce, flessibile e completamente manuale

Vacuum Form permette di realizzare manufatti termoformati in poco tempo e con ottima precisione. Pozzetto granulato molto ampio, grazie al quale è possibile effettuare la termoformatura anche con modelli in gesso che presentano sottosquadri, ottenendo sempre ottimi risultati.

Accessibilità al modello in gesso durante la fase di riscaldamento. Resistenza ad infrarossi al quarzo con rapidità di risposta senza preriscaldamento: il calore viene irraggiato uniformemente verso il basso in direzione del disco da riscaldare.

|  |   |   |           |
|--|---|---|-----------|
| Controllo manuale del tempo di riscaldamento   | ✓ | Grande display LCD a colori                 | ✗         |
| Standby automatico dopo inattività di 10 min   | ✓ | Piastra di serraggio compatibile (quadrati) | 125x125mm |
| Azionamento manuale della piastra di serraggio | ✓ | Piastra di serraggio compatibile (rotondi)  | Ø 120 mm  |
| Utilizzo dischi fino allo spessore di 5 mm     | ✓ |   | Ø 125 mm  |

### Dischi termoplastici In omaggio (valore € 80,80):

| Codice 1827                    |              | Codice 1817                   |              |
|--------------------------------|--------------|-------------------------------|--------------|
| SPLINT 0,80 mm<br>125 x 125 mm | x 1 = 25 pz. | EVA SOFT 1 mm<br>125 x 125 mm | x 1 = 25 pz. |

## Vacuum Form AUTOMATICO

€ 1.850,00

€ 1.300,00

Codice prodotto

568/00



### Veloce, facile e completamente automatica

La termoformatura sottovuoto presenta moltissimi vantaggi di lavorazione rispetto ad altri processi di formatura. Ad esempio, la lavorazione a bassa pressione permette di realizzare gli stampi in tempi molto brevi.

Se la termoformatrice è completamente automatica significa che una volta selezionato il tipo di disco e lo spessore da formattare, la termoformatrice continua l'intero processo di termoformatura senza nessun intervento da parte dell'operatore.

|   |   |   |           |
|---|---|---|-----------|
| Piccola e leggera                         | ✓ | Grande display LCD a colori                 | ✓         |
| Sensore di temperatura ad infrarossi      | ✓ | Piastra di serraggio compatibile (quadrati) | 125x125mm |
| Ottime performance e massima silenziosità | ✓ | Piastra di serraggio compatibile (rotondi)  | Ø 120 mm  |
|   |   |   | Ø 125 mm  |

### Dischi termoplastici in omaggio (valore € 182,20):

| Codice 1817                   |              | Codice 1823                 |              | Codice 1824                   |              | Codice 1827                    |              |
|-------------------------------|--------------|-----------------------------|--------------|-------------------------------|--------------|--------------------------------|--------------|
| EVA SOFT 1 mm<br>125 x 125 mm | x 1 = 25 pz. | SPLINT 1 mm<br>125 x 125 mm | x 1 = 25 pz. | SPLINT 1,5 mm<br>125 x 125 mm | x 1 = 25 pz. | SPLINT 0,80 mm<br>125 x 125 mm | x 1 = 25 pz. |

# Dischi termoplastici

## GHOST ALIGNER **Disco per allineamento dentale**



Disco per allineamento dentale realizzato con una particolare miscela, trasparente ed elastica, che permette di realizzare un allineatore dentale che produce una forza delicata e quindi più costante.

### COLORE TRASPARENTE.

| Codice prodotto | Formato (mm) | Spessore (mm) | Pezzi | Prezzo |
|-----------------|--------------|---------------|-------|--------|
| 1987            | 125 x 125    | 0,50 mm       | 20    | €98,00 |
| 1987R           | ∅ 120mm      | 0,50 mm       | 20    | €98,00 |
| 1987T           | ∅ 125mm      | 0,50 mm       | 20    | €98,00 |
| 1988            | 125 x 125    | 0,75 mm       | 20    | €98,00 |
| 1988R           | ∅ 120mm      | 0,75 mm       | 20    | €98,00 |
| 1988T           | ∅ 125mm      | 0,75 mm       | 20    | €98,00 |
| 1999            | 125 x 125    | 1,00 mm       | 20    | €98,00 |
| 1999R           | ∅ 120mm      | 1,00 mm       | 20    | €98,00 |
| 1999T           | ∅ 125mm      | 1,00 mm       | 20    | €98,00 |

## SPLINT



### Disco duro ad elevata trasparenza

Disco duro ad elevata trasparenza, prodotto con resine che limitano la formazione di bolle durante il riscaldamento. Si può applicare sopra la resina. Utilizzato per la realizzazione di matrici provvisorie, cucchiai chirurgici, splint di protezione e contenzione, retainers invisibili, ponte e corone, uso in campo ortodontico.

### COLORE TRASPARENTE.

| Codice prodotto | Formato (mm) | Spessore (mm) | Pezzi | Prezzo |
|-----------------|--------------|---------------|-------|--------|
| 1827            | 125 x 125    | 0,80 mm       | 25    | €43,90 |
| 1823            | 125 x 125    | 1,00 mm       | 25    | €49,90 |
| 1824            | 125 x 125    | 1,50 mm       | 25    | €51,50 |
| 1825            | 125 x 125    | 2,00 mm       | 20    | €53,90 |

## EVA SOFT



### Disco trasparente e morbido in etilenvinilacetato

Disco trasparente e morbido realizzato in etilenvinilacetato (EVA), utilizzato per la realizzazione di byte morbidi per sbiancamento, byte morbidi per fluoroprofilassi, byte morbidi per bruxismo, byte morbidi per A.T.M. e duplicazione modelli in gesso.

### COLORE TRASPARENTE.

| Codice prodotto | Formato (mm) | Spessore (mm) | Pezzi | Prezzo |
|-----------------|--------------|---------------|-------|--------|
| 1817            | 125 x 125    | 1,00 mm       | 25    | €36,90 |
| 1835            | 125 x 125    | 1,50 mm       | 25    | €43,50 |
| 1836            | 125 x 125    | 2,00 mm       | 24    | €45,50 |

# Interventi efficaci e in piena autonomia, ovunque sia necessario

## Riunito portatile standard

€ 1.900,00

€ 1.330,00

Codice prodotto

DB-405



## Riunito portatile + ablatore e lampada a LED

€ 2.400,00

€ 1.680,00

Codice prodotto

DB-406



## Poltrona portatile completa di luce a LED

€ 1.250,00

€ 875,00

Codice prodotto

DB-410



### Personalizza l'unità come vuoi

DB-405 assicura un alto livello di lavoro, grazie ad una compressione dell'aria costante, asciutta e senza particelle, indicata per l'alta velocità della turbina del manipolo.

#### In dotazione:

|                               |     |  |     |
|-------------------------------|-----|--|-----|
| Compressore a secco           | x 1 | Sistema aspirazione chirurgica regolabile        | x 1 |
| Siringa 3 funzioni            | x 1 | Bottiglia alimentazione spray manipoli e siringa | x 1 |
| Cordone M4 per alta velocità  | x 1 | Bottiglia di contenimento scarico                | x 1 |
| Cordone M4 per bassa velocità | x 1 | Pedale pneumatico                                | x 1 |

#### Non include:

|         |   |                     |   |
|---------|---|---------------------|---|
| Turbina | X | Micromotore ad aria | X |
|---------|---|---------------------|---|

### L'unità standard con accessori inclusi

DB-406 è indicata per qualsiasi tipologia di intervento e garantisce una facile manutenzione e delle semplici funzioni per assistere i dentisti durante il lavoro.

#### In dotazione:

|                               |     |  |     |
|-------------------------------|-----|--|-----|
| Compressore a secco           | x 1 | Sistema aspirazione chirurgica regolabile        | x 1 |
| Siringa 3 funzioni            | x 1 | Bottiglia alimentazione spray manipoli e siringa | x 1 |
| Cordone M4 per alta velocità  | x 1 | Bottiglia di contenimento scarico                | x 1 |
| Cordone M4 per bassa velocità | x 1 | Pedale pneumatico                                | x 1 |

#### Completo di:

|                        |   |               |   |
|------------------------|---|---------------|---|
| Ablatore autoclavabile | ✓ | Lampada a LED | ✓ |
|------------------------|---|---------------|---|

#### Non include:

|         |   |                     |   |
|---------|---|---------------------|---|
| Turbina | X | Micromotore ad aria | X |
|---------|---|---------------------|---|

### Un design pratico e leggero

Dotata di borsa per il trasporto in nylon facile da pulire e durevole, la poltrona possiede un peso contenuto (25 kg), nonostante la robusta costruzione in lega d'alluminio. Schienale regolabile e completo di imbottiture sui braccioli e cuscino poggiatesta. Peso massimo supportato: 250 kg

#### In dotazione:

|                     |   |                                  |   |
|---------------------|---|----------------------------------|---|
| Illuminazione a led | ✓ | Porta tray in acciaio            | ✓ |
| Sputacchiera        | ✓ | Schienale regolabile 5 posizioni | ✓ |

#### Non include:

|                       |   |
|-----------------------|---|
| *Seggiolino portatile | X |
|-----------------------|---|

\*Da ordinare separatamente art. PC2740

# Personalizza il tuo spazio di lavoro con semplicità e praticità

Lo spazio dedicato ai lavori quotidiani del dentista rappresenta soprattutto un luogo pratico e luminoso, ma anche un punto di incontro con i pazienti che si aspettano di trovare un ambiente piacevole. Per questo è necessario che sia arredato con mobili da lavoro funzionali e di qualità che, oltre ad essere semplici nell'uso, rispondano perfettamente a qualsiasi esigenza.



Uso facile nell'igiene, pulizia e sicurezza



Materiali resistenti nel tempo e solidi



Completi di tutto ciò che serve



Stimolano la produttività



Compatibili con studio classico o moderno



Design ergonomico

## BANCO DI LAVORO GENIUS 2000



Genius 2000 mini-laboratorio portatile è corredato di pulitrice monoalbero, impianto silenzioso di aspirazione ad alta efficienza, lampada ad alta resa cromatica.

| Codice      | 590/00                              | 591/00                   |
|-------------|-------------------------------------|--------------------------|
| Dimensioni  | 50 x 48 x 112 cm                    |                          |
| Micromotore | <input checked="" type="checkbox"/> | <input type="checkbox"/> |
| Peso        | 65 kg                               | 63 kg                    |
|             | € 3.750,00<br>€ 2.700,00            | € 3.100,00<br>€ 2.625,00 |

## CARRELLO MOBILE ATLAS



Con un design semplice, ATLAS rappresenta una scrivania mobile indispensabile nello studio dentistico per lavorare in autonomia da qualsiasi dispositivo informatico.

Multipresa a scomparsa per collegare le varie periferiche del PC e foro sul retro per il passaggio del cavo.



| Codice prodotto                         | 798/00                                     |
|---|--|
| Dimensioni                              | 565 x 470 x 1270/870 mm                    |
| Peso netto                              | 30 / 37 kg                                 |
| Predisposto per il fissaggio di monitor | foratura a interassi 100x100mm e 200x100mm |
|   | € 930,00<br>€ 690,00                       |

## PENSILI PER PRODOTTI MONOUSO



| Codice     | 791/00                 | 793/00               |
|------------|------------------------|----------------------|
| Dimensioni | 100 x 30 x 50 cm       | 100 x 30 x 50 cm     |
|            | € 1.000,00<br>€ 750,00 | € 675,00<br>€ 500,00 |

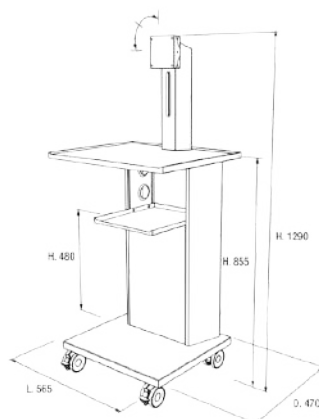

## SEGGIOLINI DA STUDIO SERIE AMAZONE

|       |           |            |            |            |        |       |       |              |       |             |              |
|-------|-----------|------------|------------|------------|--------|-------|-------|--------------|-------|-------------|--------------|
| K05   | K89       | K189       | K85        | K295       | K292   | K190  | K258  | K170         | K294  | K394        | K196         |
| Black | Dark Blue | Capri Blue | Anthracite | Mouse Grey | Forest | Ochre | Taupe | Burgundy red | Blush | Pink Orchid | Dutch Orange |



AMAZONE



AMAZONE BALANCE



AMAZONE PLUS

|                             |                                  |  |   |
|-----------------------------|----------------------------------|--|---|
| Codice prodotto             | 615/00                           | 616/00   | 617/00  |
| Sella girevole              | ✓                                | ✓  | ✓   |
| Seduta stretta (34 x 30 cm) | ✓                                | ✓  | ✓   |
| Specifiche                  | Altezza e angolazione regolabili | Altezza regolabile e stabilizzatore bacino tipo "Balance". | Supporto lombare con altezza e angolazione regolabili |
| Altezza regolabile          | min 59 cm - max 77 cm            | min 59 cm - max 77 cm                                      | min 59 cm - max 77 cm                                 |
|                             | € 750,00<br>€ 560,00             | € 950,00<br>€ 710,00                                       | € 1100,00<br>€ 735,00                                 |

## SEGGIOLINI DA STUDIO SERIE JUMPER

|       |           |            |            |            |              |       |       |              |       |             |              |
|-------|-----------|------------|------------|------------|--------------|-------|-------|--------------|-------|-------------|--------------|
| K05   | K89       | K189       | K85        | K295       | K292         | K190  | K258  | K170         | K294  | K394        | K196         |
| Black | Dark Blue | Capri Blue | Anthracite | Mouse Grey | Forest Green | Ochre | Taupe | Burgundy red | Blush | Pink Orchid | Dutch Orange |



JUMPER



JUMPER BALANCE



JUMPER PLUS

|                           |                                  |  |   |
|---------------------------|----------------------------------|--|---|
| Codice prodotto           | 618/00                           | 619/00   | 620/00  |
| Sella girevole            | ✓                                | ✓  | ✓   |
| Seduta larga (44 x 30 cm) | ✓                                | ✓  | ✓   |
| Specifiche                | Altezza e angolazione regolabili | Altezza regolabile e stabilizzatore bacino tipo "Balance". | Supporto lombare con altezza e angolazione regolabili |
| Altezza regolabile        | min 59 cm - max 77 cm            | min 59 cm - max 77 cm                                      | min 59 cm - max 77 cm                                 |
|                           | € 750,00<br>€ 560,00             | € 950,00<br>€ 710,00                                       | € 1100,00<br>€ 735,00                                 |

## CARRELLI A 3 RIPIANI ED ELETRIFICATI



SERVUS



CF3S



CF3V

| Codice prodotto     | 720/00                          | 723/00                          | 804/00                          |
|---------------------|---------------------------------|---------------------------------|---------------------------------|
| Dimensioni carrello | 40 x 47 x 77 cm                 | 40 x 42 x 82 cm                 | 40 x 40 x 82 cm                 |
| Dimensioni mensola  | 35 x 25 cm                      | 40 x 27 cm                      | 40 x 27 cm                      |
| Prese universali    | 2 prese shuko                   | 3 prese shuko                   | 3 prese shuko                   |
| Peso                | 12 kg                           | 15 kg                           | 25 kg                           |
|                     | <del>€ 350,00</del><br>€ 260,00 | <del>€ 460,00</del><br>€ 340,00 | <del>€ 750,00</del><br>€ 550,00 |

## SERVOMOBILI



EASY



EASY EXTRA



EASY PLUS

| Codice prodotto     | 734/00                           | 738/00                          | 765/00                          |
|---------------------|----------------------------------|---------------------------------|---------------------------------|
| Dimensioni carrello | 50 x 49 x 79 cm                  | 47 x 41 x 79 cm                 | 47 x 41 x 79 cm                 |
| Dimensioni mensola  | 45 x 38 cm                       | 39 x 33 cm                      | 39 x 33 cm                      |
| Ripiani e cassetti  | 2 piani di appoggio e 4 cassetti | 2 ripiani e 3 cassetti          | 3 ripiani e 1 cassetto          |
| Prese universali    | N.D.                             | 3 prese shuko                   | 3 prese shuko                   |
| Peso                | 35 kg                            | 20 kg                           | 18 kg                           |
|                     | <del>€ 805,00</del><br>€ 600,00  | <del>€ 599,00</del><br>€ 440,00 | <del>€ 525,00</del><br>€ 390,00 |

# FORMAZIONE

## L'innovazione nel mondo Carlo De Giorgi - Training Center

Unisciti a noi e inizia oggi il tuo viaggio verso l'eccellenza professionale!

### FORMARSI PER ECCELLERE

Il Carlo De Giorgi Training Center si propone come un centro all'avanguardia per la formazione e la specializzazione nel settore odontoiatrico.

Situato all'interno di una struttura moderna, il Training Center è stato progettato per offrire ai professionisti un ambiente di apprendimento pratico e stimolante, con un focus sulla qualità delle attrezzature e dei corsi formativi.



Corso di implantologia 19/20 settembre 2025  
Relatori Dott. Giuseppe Ramundo e Dott. Pietro Fusari



L'area didattica, situata al secondo piano, è dotata di banchi Saratoga che facilitano la collaborazione tra partecipanti e relatori, di microscopi KP per la gestione delle attività cliniche avanzate, e della gamma completa dei prodotti Woodpecker, per soddisfare ogni esigenza specialistica. Scopri tutti i nostri corsi e scegli tra un ventaglio di percorsi pensati per supportare la crescita professionale nel campo odontoiatrico.

Per ricevere maggiori informazioni sui nostri corsi scrivici a [corsi@degiorgi.it](mailto:corsi@degiorgi.it)

### AMPIA GAMMA DI DISCIPLINE

Il Training Center dispone di 12 postazioni per studenti e una postazione per il relatore, equipaggiata con la lampada dentale Iris by G.Comm, permettendo così di affrontare un'ampia gamma di discipline. Tra queste troviamo implantologia, endodonzia, chirurgia, igiene dentale, e corsi specifici per assistenti di studio odontoiatrico (ASO).

Un sentito ringraziamento a tutti i docenti e professionisti che, con la loro competenza e disponibilità, hanno contribuito alla riuscita dell'iniziativa (in ordine alfabetico).

Balocco A., Baratto R., Benetti A., Bugea C., Calapaj M., Calzolari D., Candotti A., Carrieri G., Castellucci A., Farnararo C., Fava A., Fornara R., Fumei G., Galeano P., Grande N., Gruppo ShapelT, Lingotto Dental School, Messina G., Plotino G., Polesel A., Porcaro G., Tomba E.



Appropriatezza clinica per una parodontologia mininvasiva  
27 Settembre 2025 - Relatore Dott.ssa Tomba

# Siamo al tuo fianco per la tua formazione!

I corsi di formazione continuano a suscitare grande interesse e rappresentano un valido supporto per lo studio e l'aggiornamento professionale. Il calendario propone appuntamenti con tematiche attuali e relatori di comprovata esperienza. Di seguito sono riportate le prossime date programmate e i relativi relatori.

Le date confermate sono disponibili sul sito, nella sezione Formazione. **Il calendario è soggetto a possibili variazioni.**

## NOVEMBRE 2025

**8 dicembre 2025** – La cavità di accesso in endodonzia

Relatore: Dott. Roberto Fornara

**15 novembre 2025** – Endodonzia chirurgica: step fondamentali per una pratica corretta e sicura

Relatore: Dott. Giuseppe Carrieri

**22 novembre 2025** – Air Polishing consapevole

Relatore: Dott.ssa Denise Calzolari

**28-29 novembre 2025** – Endodonzia di precisione: tecniche e strumenti per il successo clinico

Relatore: Dott. Arnaldo Castellucci

## DICEMBRE 2025

**13 dicembre 2025** – Air Polishing consapevole

Relatore: Dott.ssa Denise Calzolari

## GENNAIO 2026

**31 gennaio 2026** – Air Polishing consapevole

Relatore: Dott.ssa Denise Calzolari



*Air Polishing consapevole*

*4 ottobre 2025 - Relatore Dott.ssa Denise Calzolari*

## FEBBRAIO 2026

**7 febbraio 2026** – Appropriatelyzza clinica per una parodontologia mininvasiva

Relatore: Dott.ssa Erika Tomba

**14 febbraio 2026** – Air Polishing consapevole

Relatore: Dott.ssa Denise Calzolari

## MARZO 2026

**14 marzo 2026** – ALL U CAN POLISH(AIR)

Relatore: Dott.ssa Tatiana Rizzati

**28 marzo 2026** – Appropriatelyzza clinica per una parodontologia mininvasiva

Relatore: Dott.ssa Erika Tomba

## APRILE 2026

**18 aprile 2026** – ALL U CAN POLISH(AIR)

Relatore: Dott.ssa Tatiana Rizzati

## GIUGNO 2026

**13 giugno 2026** – ALL U CAN POLISH(AIR)

Relatore: Dott.ssa Tatiana Rizzati



*Corso di restaurativa Post Endodontica*

*17-18 ottobre 2025 - Relatori Dott. Bergantin e Dott. Dosoli*

Per rimanere sempre aggiornati sui prossimi corsi, sulle nuove date, sugli eventi e su eventuali variazioni, consulta il nostro sito ufficiale o scannerizza il QR code





**CARLO DE GIORGI**

**Carlo De Giorgi Srl - Via Tonale 1, 20021 Baranzate (MI)**  
T. +39 02.356.15.43 - F. +39 02.356.18.08

**800-100793**

Per ulteriori informazioni scrivici su: [info@degiorgi.it](mailto:info@degiorgi.it)

Visita il nostro sito istituzionale: [www.degiorgi.it](http://www.degiorgi.it)

Esplora le offerte sul nostro store: [degiorgistore.com](http://degiorgistore.com)

**Seguici sui social:**

